



**PEMERINTAH
KOTA PEKALONGAN**

Pekalongan
World's City of Batik

DATA AGREGAT KEPENDUDUKAN KOTA PEKALONGAN SEMESTER I TAHUN 2025



**DINAS KEPENDUDUKAN DAN PENCATATAN
SIPIL KOTA PEKALONGAN**

Jl. Majapahit No. 18 Telp. (0285) 422814 Kode Pos 51111 Pekalongan

Email : disdukcapil@pekalongankota.go.id

website : <http://disdukcapil.pekalongankota.go.id>



**PEMERINTAH
KOTA PEKALONGAN**

Pekalongan
World's City of Batik

DATA AGREGAT KEPENDUDUKAN KOTA PEKALONGAN SEMESTER I TAHUN 2025



**NO. REKOMENDASI :
K-22.3375.025**

KATA PENGANTAR

Sebagai salah satu bagian dari sistem percepatan pembangunan, pencatatan data kependudukan merupakan komponen yang sangat penting, karena dari data kependudukan tersebut akan dapat diperoleh gambaran yang akurat dan akuntabel mengenai kebutuhan riil masyarakat pada suatu daerah. Secara umum, Data Agregat Kependudukan Semester I Tahun 2025 menyajikan data administrasi kependudukan dan pencatatan sipil di Kota Pekalongan yang disajikan secara periodik dalam kurun waktu 6 (enam) bulan yang diperoleh dari Data Konsolidasi Bersih Ditjen Dukcapil Kementerian Dalam Negeri.

Kami berharap Data Agregat Kependudukan Kota Pekalongan Semester I Tahun 2025 ini bermanfaat dalam mendukung pelaksanaan pembangunan dan kegiatan strategis lainnya. Selanjutnya kepada semua pihak yang telah memberikan saran dan masukan selama proses penyusunan Data Agregat Kependudukan ini disampaikan terima kasih, semoga Allah SWT senantiasa melimpahkan rahmat dan hidayahNya kepada kita. Amin.

Pekalongan, 15 September 2025
Plt. Kepala Dinas Kependudukan dan
Pencatatan Sipil Kota Pekalongan



Drs. Tink Kushindarto
Pembina Utama Muda
NIP. 19700127 199001 1 002



DAFTAR ISI

KATA PENGANTAR.....	i
DAFTAR ISI.....	ii
DAFTAR TABEL.....	iv
DAFTAR GAMBAR.....	xiii
PENJELASAN UMUM.....	xiv
GAMBARAN UMUM KOTA PEKALONGAN.....	xx
PETA WILAYAH KOTA PEKALONGAN.....	xxii
DATA AGREGAT KEPENDUDUKAN.....	xxiii
1. PERTUMBUHAN PENDUDUK, KEPADATAN PENDUDUK DAN RASIO JENIS KELAMIN.....	2
2. UMUR.....	29
3. PERKAWINAN.....	65
4. GOLONGAN DARAH.....	73
5. PENDIDIKAN.....	88
6. PEKERJAAN.....	100



7. AGAMA.....	144
8. PENYANDANG CACAT.....	156
9. KELUARGA.....	164



DAFTAR TABEL

Tabel 1 Jumlah Penduduk Berdasarkan Jenis Kelamin Menurut Kecamatan Semester I Tahun 2025.....	3
Tabel 1.1 Jumlah Penduduk Berdasarkan Jenis Kelamin Menurut Kelurahan Semester I Tahun 2025 se-Kecamatan Pekalongan Barat.....	4
Tabel 1.2 Jumlah Penduduk Berdasarkan Jenis Kelamin Menurut Kelurahan Semester I Tahun 2025 se-Kecamatan Pekalongan Timur	5
Tabel 1.3 Jumlah Penduduk Berdasarkan Jenis Kelamin Menurut Kelurahan Semester I Tahun 2025 se-Kecamatan Pekalongan Utara	6
Tabel 1.4 Jumlah Penduduk Berdasarkan Jenis Kelamin Menurut Kelurahan Semester I Tahun 2025 se-Kecamatan Pekalongan Selatan.....	7
Tabel 2 Rata-Rata Jumlah Anggota Keluarga Menurut Kecamatan Semester I Tahun 2025	8
Tabel 2.1 Rata-Rata Jumlah Anggota Keluarga Menurut Kelurahan Semester I Tahun 2025 se-Kecamatan Pekalongan Barat.....	9
Tabel 2.2 Rata-Rata Jumlah Anggota Keluarga Menurut Kelurahan Semester I Tahun 2025 se-Kecamatan Pekalongan Timur	10
Tabel 2.3 Rata-Rata Jumlah Anggota Keluarga Menurut Kelurahan Semester I Tahun 2025 se-Kecamatan Pekalongan Utara	11
Tabel 2.4 Rata-Rata Jumlah Anggota Keluarga Menurut Kelurahan Semester I Tahun 2025 se-Kecamatan Pekalongan Selatan.....	12
Tabel 3 Rasio Kepadatan Penduduk Menurut Kecamatan Semester I Tahun 2025	13



Tabel 3.1 Rasio Kepadatan Penduduk Menurut Kelurahan Semester I Tahun 2025 se-Kecamatan Pekalongan Barat.....	14
Tabel 3.2 Rasio Kepadatan Penduduk Menurut Kelurahan Semester I Tahun 2025 se-Kecamatan Pekalongan Timur.....	15
Tabel 3.3 Rasio Kepadatan Penduduk Menurut Kelurahan Semester I Tahun 2025 se-Kecamatan Pekalongan Utara	16
Tabel 3.4 Rasio Kepadatan Penduduk Menurut Kelurahan Semester I Tahun 2025 se-Kecamatan Pekalongan Selatan.....	17
Tabel 4 Pertumbuhan Penduduk Berdasarkan Kecamatan Semester I Tahun 2025.....	18
Tabel 4.1 Pertumbuhan Penduduk Berdasarkan Kelurahan Semester I Tahun 2025 se-Kecamatan Pekalongan Barat.....	19
Tabel 4.2 Pertumbuhan Penduduk Berdasarkan Kelurahan Semester I Tahun 2025 se-Kecamatan Pekalongan Timur.....	20
Tabel 4.3 Pertumbuhan Penduduk Berdasarkan Kelurahan Semester I Tahun 2025 se-Kecamatan Pekalongan Utara	21
Tabel 4.4 Pertumbuhan Penduduk Berdasarkan Kelurahan Semester I Tahun 2025 se-Kecamatan Pekalongan Selatan.....	22
Tabel 5 Rasio Jenis Kelamin Berdasarkan Kecamatan Semester I Tahun 2025.....	23
Tabel 5. 1 Rasio Jenis Kelamin Berdasarkan Kelurahan Semester I Tahun 2025 se-Kecamatan Pekalongan Barat.....	24



Tabel 5.2 Rasio Jenis Kelamin Berdasarkan Kelurahan Semester I Tahun 2025 se-Kecamatan Pekalongan Timur	25
Tabel 5.3 Rasio Jenis Kelamin Berdasarkan Kelurahan Semester I Tahun 2025 se-Kecamatan Pekalongan Utara	26
Tabel 5.4 Rasio Jenis Kelamin Berdasarkan Kelurahan Semester I Tahun 2025 se-Kecamatan Pekalongan Selatan.....	27
Tabel 6 Jumlah Penduduk Berdasarkan Struktur Umur Semester I Tahun 2025	31
Tabel 6.1 Jumlah Penduduk Berdasarkan Struktur Umur Menurut Kecamatan Semester I Tahun 2025 – Kecamatan Pekalongan Barat.....	33
Tabel 6.1.1 Jumlah Penduduk Berdasarkan Struktur Umur Dan Jenis Kelamin Menurut Kelurahan Semester I Tahun 2025 se-Kecamatan Pekalongan Barat.....	35
Tabel 6.2 Jumlah Penduduk Berdasarkan Struktur Umur Menurut Kecamatan Semester I Tahun 2025 – Kecamatan Pekalongan Timur	39
Tabel 6.2.1 Jumlah Penduduk Berdasarkan Struktur Umur Dan Jenis Kelamin Menurut Kelurahan Semester I Tahun 2025 se-Kecamatan Pekalongan Timur	41
Tabel 6.3 Jumlah Penduduk Berdasarkan Struktur Umur Menurut Kecamatan Semester I Tahun 2025 – Kecamatan Pekalongan Utara	45
Tabel 6.3.1 Jumlah Penduduk Berdasarkan Struktur Umur Dan Jenis Kelamin Menurut Kelurahan Semester I Tahun 2025 se-Kecamatan Pekalongan Utara	47
Tabel 6.4 Jumlah Penduduk Berdasarkan Struktur Umur Menurut Kecamatan Semester I Tahun 2025 – Kecamatan Pekalongan Selatan.....	51



Tabel 6.4.1 Jumlah Penduduk Berdasarkan Struktur Umur Dan Jenis Kelamin Menurut Kelurahan Semester I Tahun 2025 se-Kecamatan Pekalongan Selatan.....	53
Tabel 7 Jumlah Penduduk Usia Produktif Dan Non Produktif Semester I Tahun 2025	57
Tabel 7.1 Jumlah Penduduk Produktif Dan Non Produktif Menurut Kecamatan Semester I Tahun 2025.....	58
Tabel 8 Rasio Ketergantungan Berdasarkan Jenis Kelamin Semester I Tahun 2025.....	59
Tabel 8.1 Rasio Ketergantungan Berdasarkan Kelurahan Semester I Tahun 2025 se-Kecamatan Pekalongan Barat.....	60
Tabel 8.2 Rasio Ketergantungan Berdasarkan Kelurahan Semester I Tahun 2025 se-Kecamatan Pekalongan Timur.....	61
Tabel 8.3 Rasio Ketergantungan Berdasarkan Kelurahan Semester I Tahun 2025 se-Kecamatan Pekalongan Utara	62
Tabel 8.4 Rasio Ketergantungan Berdasarkan Kelurahan Semester I Tahun 2025 se-Kecamatan Pekalongan Selatan.....	63
Tabel 9 Jumlah Penduduk Berdasarkan Status Perkawinan Semester I Tahun 2025	66
Tabel 9.1 Jumlah Penduduk Berdasarkan Status Perkawinan Menurut Kecamatan Semester I Tahun 2025	67
Tabel 9.1.1 Jumlah Penduduk Berdasarkan Status Perkawinan Menurut Kelurahan Semester I Tahun 2025 se-Kecamatan Pekalongan Barat.....	68
Tabel 9.1.2 Jumlah Penduduk Berdasarkan Status Perkawinan Menurut Kelurahan Semester I Tahun 2025 se-Kecamatan Pekalongan Timur	69



Tabel 9.1.3 Jumlah Penduduk Berdasarkan Status Perkawinan Menurut Kelurahan Semester I Tahun 2025 se-Kecamatan Pekalongan Utara.....	70
Tabel 9.1.4 Jumlah Penduduk Berdasarkan Status Perkawinan Menurut Kelurahan Semester I Tahun 2025 se-Kecamatan Pekalongan Selatan.....	71
Tabel 10 Jumlah Penduduk Berdasarkan Golongan Darah Semester I Tahun 2025.....	74
Tabel 10.1 Jumlah Penduduk Berdasarkan Golongan Darah Menurut Kecamatan Semester I Tahun 2025 - Kecamatan Pekalongan Barat.....	75
Tabel 10.1.1 Jumlah Penduduk Menurut Golongan Darah Berdasarkan Kelurahan Semester I Tahun 2025 se-Kecamatan Pekalongan Barat.....	76
Tabel 10.2 Jumlah Penduduk Berdasarkan Golongan Darah Menurut Kecamatan Semester I Tahun 2025 - Kecamatan Pekalongan Timur.....	78
Tabel 10.2.1 Jumlah Penduduk Menurut Golongan Darah Berdasarkan Kelurahan Semester I Tahun 2025 se-Kecamatan Pekalongan Timur.....	79
Tabel 10.3 Jumlah Penduduk Berdasarkan Golongan Darah Menurut Kecamatan Semester I Tahun 2025 - Kecamatan Pekalongan Utara.....	81
Tabel 10.3.1 Jumlah Penduduk Menurut Golongan Darah Berdasarkan Kelurahan Semester I Tahun 2025 se-Kecamatan Pekalongan Utara.....	82
Tabel 10.4 Jumlah Penduduk Berdasarkan Golongan Darah Menurut Kecamatan Semester I Tahun 2025 - Kecamatan Pekalongan Selatan.....	84
Tabel 10.4.1 Jumlah Penduduk Menurut Golongan Darah Berdasarkan Kelurahan Semester I Tahun 2025 se-Kecamatan Pekalongan Selatan.....	85



Tabel 11 Jumlah Penduduk Berdasarkan Pendidikan Terakhir Semester I Tahun 2025.....	89
Tabel 11.1 Jumlah Penduduk Berdasarkan Pendidikan Terakhir Menurut Kecamatan Semester I Tahun 2025	90
Tabel 11.1.1 Jumlah Penduduk Berdasarkan Pendidikan Terakhir Menurut Kelurahan Semester I Tahun 2025 se-Kecamatan Pekalongan Barat.....	91
Tabel 11.1.2 Jumlah Penduduk Berdasarkan Pendidikan Terakhir Menurut Kelurahan Semester I Tahun 2025 se-Kecamatan Pekalongan Timur	93
Tabel 11.1.3 Jumlah Penduduk Berdasarkan Pendidikan Terakhir Menurut Kelurahan Semester I Tahun 2025 se-Kecamatan Pekalongan Utara.....	95
Tabel 11.1.4 Jumlah Penduduk Berdasarkan Pendidikan Terakhir Menurut Kelurahan Semester I Tahun 2025 se-Kecamatan Pekalongan Selatan.....	97
Tabel 12 Jumlah Penduduk Berdasarkan Jenis Pekerjaan Semester I Tahun 2025	101
Tabel 12.1 Jumlah Penduduk Berdasarkan Jenis Pekerjaan Menurut Kecamatan Semester I Tahun 2025	108
Tabel 12.1.1 Jumlah Penduduk Berdasarkan Jenis Pekerjaan Menurut Kelurahan Semester I Tahun 2025 se-Kecamatan Pekalongan Barat.....	115
Tabel 12.1.2 Jumlah Penduduk Berdasarkan Jenis Pekerjaan Menurut Kelurahan Semester I Tahun 2025 se-Kecamatan Pekalongan Timur	122
Tabel 12.1.3 Jumlah Penduduk Berdasarkan Jenis Pekerjaan Menurut Kelurahan Semester I Tahun 2025 se-Kecamatan Pekalongan Utara	129



Tabel 12.1.4 Jumlah Penduduk Berdasarkan Jenis Pekerjaan Menurut Kelurahan Semester I Tahun 2025 se-Kecamatan Pekalongan Selatan.....	136
Tabel 13 Jumlah Penduduk Berdasarkan Agama Semester I Tahun 2025.....	145
Tabel 13.1 Jumlah Penduduk Berdasarkan Agama Menurut Kecamatan Semester I Tahun 2025	146
Tabel 13.1.1 Jumlah Penduduk Berdasarkan Agama Menurut Kelurahan Semester I Tahun 2025 se-Kecamatan Pekalongan Barat.....	147
Tabel 13.1.2 Jumlah Penduduk Berdasarkan Agama Menurut Kelurahan Semester I Tahun 2025 se-Kecamatan Pekalongan Timur	149
Tabel 13.1.3 Jumlah Penduduk Berdasarkan Agama Menurut Kelurahan Semester I Tahun 2025 se-Kecamatan Pekalongan Utara	151
Tabel 13.1.4 Jumlah Penduduk Berdasarkan Agama Menurut Kelurahan Semester I Tahun 2025 se-Kecamatan Pekalongan Selatan.....	153
Tabel 14 Jumlah Penduduk Penyandang Cacat Kota Pekalongan Semester I Tahun 2025	157
Tabel 14.1 Jumlah Penduduk Penyandang Cacat Menurut Kecamatan Semester I Tahun 2025	158
Tabel 14.1.1 Jumlah Penduduk Penyandang Cacat Berdasarkan Kelurahan Semester I Tahun 2025 se-Kecamatan Pekalongan Barat.....	159
Tabel 14.1.2 Jumlah Penduduk Penyandang Cacat Berdasarkan Kelurahan Semester I Tahun 2025 se-Kecamatan Pekalongan Timur	160
Tabel 14.1.3 Jumlah Penduduk Penyandang Cacat Berdasarkan Kelurahan Semester I Tahun 2025 se-Kecamatan Pekalongan Utara	161



Tabel 14.1.4 Jumlah Penduduk Penyandang Cacat Berdasarkan Kelurahan Semester I Tahun 2025 se-Kecamatan Pekalongan Selatan.....	162
Tabel 15 Jumlah Penduduk Berdasarkan Status Hubungan Dalam Keluarga Semester I Tahun 2025 ...	165
Tabel 15.1.1 Jumlah Penduduk Berdasarkan Status Hubungan Dalam Keluarga Berdasarkan Kelurahan Semester I Tahun 2025 se-Kecamatan Pekalongan Barat.....	167
Tabel 15.2 Jumlah Penduduk Berdasarkan Status Hubungan Dalam Keluarga Semester I Tahun 2025 - Kecamatan Pekalongan Timur	169
Tabel 15.2.1 Jumlah Penduduk Berdasarkan Status Hubungan Dalam Keluarga Berdasarkan Kelurahan Semester I Tahun 2025 se-Kecamatan Pekalongan Timur	170
Tabel 15.3 Jumlah Penduduk Berdasarkan Status Hubungan Dalam Keluarga Semester I Tahun 2025 - Kecamatan Pekalongan Utara	172
Tabel 15.3.1 Jumlah Penduduk Berdasarkan Status Hubungan Dalam Keluarga Semester I Tahun 2025 se-Kecamatan Pekalongan Utara	173
Tabel 15.4 Jumlah Penduduk Berdasarkan Status Hubungan Dalam Keluarga Semester I Tahun 2025 - Kecamatan Pekalongan Selatan.....	175
Tabel 15.4.1 Jumlah Penduduk Berdasarkan Status Hubungan Dalam Keluarga Berdasarkan Kelurahan Semester I Tahun 2025 se-Kecamatan Pekalongan Selatan.....	176
Tabel 16 Jumlah Kepala Keluarga Berdasarkan Jenis Kelamin Menurut Kecamatan Semester I Tahun 2025	178
Tabel 16.1 Jumlah Kepala Keluarga Berdasarkan Jenis Kelamin Menurut Kelurahan Semester I Tahun 2025 se-Kecamatan Pekalongan Barat.....	179



Tabel 16.2 Jumlah Kepala Keluarga Berdasarkan Jenis Kelamin Menurut Kelurahan Semester I Tahun 2025 se-Kecamatan Pekalongan Timur	180
Tabel 16.3 Jumlah Kepala Keluarga Berdasarkan Jenis Kelamin Menurut Kelurahan Semester I Tahun 2025 se-Kecamatan Pekalongan Utara.....	181
Tabel 16.4 Jumlah Kepala Keluarga Berdasarkan Jenis Kelamin Menurut Kelurahan Semester I Tahun 2025 se-Kecamatan Pekalongan Selatan.....	182



DAFTAR GAMBAR

Gambar 1 Peta Wilayah Kota Pekalongan	xxii
Gambar 2 Piramida Penduduk.....	29



PENJELASAN UMUM

Berdasarkan Standar Data Statistik sesuai dengan Peraturan Badan Pusat Statistik Nomor 4 Tahun 2020, Undang-Undang No.24 Tahun 2023 dan Permendagri No. 65 Tahun 2010.

1. Penduduk
Definisi : Penduduk Adalah Warga Negara Indonesia Dan Orang Asing Yang Bertempat Tinggal Di Indonesia
Tipe Data : Numerik
Satuan : Jiwa
2. Jenis Kelamin
Definisi : Perbedaan Antara Perempuan Dengan Laki-Laki Secara Biologis Yang Ditandai Dengan Ciri-Ciri Fisik Tertentu. Jenis Kelamin Terbagi Atas Perempuan Dan Laki-Laki.
Tipe data : Kategorik
Klasifikasi Isian : 1) Laki-Laki 2) Perempuan
3. Anggota Keluarga
Definisi : Orang-Orang Yang Nama Dan Identitas Biodatanya Tercantum Dalam Kartu Keluarga
Tipe Data : Numerik
4. Usia Muda
Definisi : Kategori Usia 0 - 14 Tahun
Tipe Data : Numerik
5. Usia Tua
Definisi : Kategori usia 65 tahun keatas
Tipe data : Numerik
6. Usia Produktif
Definisi : Kategori usia 15 - 64 tahun



- Tipe Data : Numerik
7. Agama
- Definisi : Keyakinan terhadap Tuhan Yang Maha Esa yang harus dimiliki oleh setiap manusia.
- Tipe Data : Kategorik
- Klasifikasi Isian : 1)Islam 2) Kristen 3) Katholik 4) Hindu 5) Budha 6) Khonghucu 7) Kepercayaan
8. Pendidikan
- Definisi : Pendidikan yang ditamatkan (berdasarkan ijazah yang dimiliki)
- Tipe Data : Kategorik
- Klasifikasi Isian : 1) Tidak/ belum sekolah 2) Belum tamat SD/ sederajat 3) Tamat SD/ sederajat 4) SLTP/ sederajat 5) SLTA/ sederajat 6) Diploma I/ II 7) Akademi/ Diploma III/ Sarjana Muda 8) Diploma IV/ Strata I 9) Strata II 10) Strata III
9. Pekerjaan
- Definisi : Pekerjaan dikategorikan menjadi 99 jenis pekerjaan
- Tipe Data : Kategorik
- Klasifikasi Isian : 1)Belum/ tidak bekerja 2)Mengurus rumah tangga 3)Pelajar/mahasiswa 4)Pensiunan 5)Pegawai Negeri Sipil 6)Tentara Nasional Indonesia 7)Kepolisian RI 8)Perdagangan 9)Petani/Pekebun 10)Peternak 11)Nelayan/Perikanan 12)Industri 13)Konstruksi14)Transportasi 15)Karyawan Swasta 16)Karyawan BUMN 17)Karyawan BUMD 18)Karyawan Honorer 19)Buruh Harian Lepas 20)Buruh Tani/Perkebunan 21)Buruh Nelayan/Perikanan 22)Buruh Peternakan 23)Pembantu Rumah Tangga 24)Tukang Cukur 25)Tukang Listrik 26)Tukang Batu 27)Tukang Kayu 28)Tukang Sol Sepatu 29)Tukang Las/Pandai Besi 30)Tukang Jahit 31)Tukang Gigi 32)Penata Rias 33)Penata Busana 34)Penata Rambut 35)Mekanik 36)Seniman 37)Tabib 38)Paraji 39)Perancang Busana 40)Penterjemah 41)Imam Mesjid 42)Pendeta 43)Pastor 44)Wartawan 45)Ustadz/Mubaligh 46)Juru Masak



47)Promotor Acara 48)Anggota DPR RI 49)Anggota DPD RI 50)Anggota BPK
 51)Presiden 52)Wakil Presiden 53)Anggota MK 54)Anggota Kabinet Kementrian
 55)Duta Besar 56)Gubernur 57)Wakil Gubernur 58)Bupati 59)Wakil Bupati
 60)Walikota 61)Wakil Walikota 62)Anggota DPRD Provinsi 63)DPRD Kab/Kota 64)
 Dosen 65)Guru 66)Pilot 67)Pengacara 68)Notaris 69)Arsitek 70)Akuntan
 71)Konsultan 72)Dokter 73)Bidan 74)Perawat 75)Apoteker 76)Psikiater/Psikolog
 77)Penyiar Televisi 78)Penyiar Radio 79)Pelaut 80)Peneliti 81)Sopir 82)Pialang
 83)Paranormal 84)Pedagang 85)Perangkat Desa 86)Kepala Desa 87)Biarawati
 88)Wiraswasta 89)Anggota Lembaga Lainnya 90)Artis 91)Atlit 92)Cheff 93)Manajer
 94)Tenaga TU 95)Operator 96)Pekerja Pengolahan Kerajinan 97)Teknisi 98)Asisten
 Ahli 99)Pekerjaan Lainnya

10. Status Hubungan
 Dalam Keluarga

Definisi

: Ikatan atau pertalian setiap anggota keluarga dengan kepala keluarga berdasarkan kartu keluarga atau pengakuan dari kepala keluarga.

Tipe Data

: Kategorik

Klasifikasi Isian

: 1) Kepala Keluarga 2) Suami 3) Istri 4) Anak 5) Menantu 6) Cucu 7) Orangtua
 8) Mertua 9) Famili Lain 10) Pembantu 11) Lainnya

11. Golongan Darah

Definisi

: Golongan darah dikategorikan menjadi, 1) A; 2)B; 3) AB; 4) O; 5) A+;
 6) B+; 7) AB+; 8) O+; 9) A-; 10) B-; 11) AB-; 12) O+; 13) Tidak Tahu

Tipe Data

: Kategorik

Klasifikasi Isian

: 1) A; 2)B; 3) AB; 4) O; 5) A+; 6) B+; 7) AB+; 8) O+; 9) A-; 10) B-; 11)AB-; 12) O+;
 13) Tidak Tahu



12. Status Perkawinan

- Definisi : Status seseorang dalam kaitannya dengan status perkawinan pada saat pendataan.
Tipe Data : Kategorik
Klasifikasi Isian : 1) Belum Kawin; 2) Kawin; 3) Cerai Hidup; 4) Cerai Mati

13. Rasio Jenis Kelamin

- Definisi : Perbandingan jumlah penduduk laki-laki dengan jumlah penduduk perempuan per 100 penduduk Perempuan
Ukuran : Rasio
Satuan : Tanpa Satuan

14. Rasio

Ketergantungan

- Definisi : Perbandingan antara banyaknya penduduk usia non produktif (penduduk di bawah 15 tahun dan penduduk di atas 65 tahun) dengan banyaknya penduduk usia produktif (penduduk usia 15 - 64 tahun)
Ukuran : Rasio
Satuan : Tanpa Satuan

15. Rasio Kepadatan

Penduduk

- Definisi : Perbandingan antara banyaknya penduduk terhadap luas wilayah
Ukuran : Rasio
Satuan : Jiwa/Km²



BAB I

PENDAHULUAN

A. LATAR BELAKANG

Data Kependudukan memegang peran penting dalam menentukan kebijakan, perencanaan dan evaluasi pembangunan baik fisik maupun sosial. Oleh karena itu ketersediaan data kependudukan di semua tingkat administrasi pemerintahan baik kelurahan, kecamatan maupun pemerintah kota menjadi faktor kunci keberhasilan program-program pembangunan.

Dalam Undang-undang No.23 Tahun 2006 sebagaimana telah diubah dalam Undang-undang No. 24 Tahun 2013 tentang Perubahan Atas Undang- Undang No. 23 Tahun 2006 tentang Administrasi Kependudukan mengamanatkan bahwa data penduduk yang dihasilkan oleh Sistem Informasi Administrasi Kependudukan (SIAK) dapat dimanfaatkan untuk kepentingan perumusan kebijakan di bidang pemerintahan dan pembangunan. Pemerintah Daerah berkewajiban melakukan pengelolaan data kependudukan yang menggambarkan kondisi daerah dengan menggunakan SIAK yang telah dikonsolidasikan serta dibersihkan oleh Kementerian yang bertanggung jawab dalam urusan pemerintahan dalam negeri dan disajikan sesuai dengan kepentingan penyelenggaraan pemerintahan dan pembangunan.

Undang-Undang No. 52 Tahun 2009 tentang Perkembangan Kependudukan dan Pembangunan Keluarga Pasal 17 menyebutkan bahwa perkembangan kependudukan dilakukan untuk mewujudkan keserasian, keselarasan dan keseimbangan antara kuantitas, kualitas dan persebaran penduduk dengan



daya dukung alam dan daya tampung lingkungan guna menunjang pelaksanaan pembangunan nasional yang berkelanjutan.

Berkenaan dengan penyajian data dan informasi perkembangan kependudukan terutama untuk perencanaan pembangunan manusia, baik itu pembangunan ekonomi, sosial, politik, lingkungan dan lain-lain yang terkait dengan peningkatan kesejahteraan manusia, maka data dan informasi perlu menggunakan data yang valid dan dapat dipercaya baik dari sisi kuantitas maupun kualitas. Data Agregat kependudukan tersebut diharapkan dapat memberikan gambaran kondisi kependudukan di Kota Pekalongan serta prediksi prospek kependudukan di masa yang akan datang.

B. TUJUAN

Menyajikan Data Agregat Kependudukan Kota Pekalongan Semester I Tahun 2025 sebagai acuan dalam penyusunan kebijakan pembangunan berwawasan kependudukan, pelayanan publik, pengalokasian anggaran, pembangunan demokrasi serta penegakan hukum dan pencegahan kriminal.

C. RUANG LINGKUP

Data Agregat Kependudukan yang disajikan dalam Buku Agregat Kependudukan Kota Pekalongan Semester I Tahun 2025 meliputi jumlah penduduk dan komposisi penduduk sampai dengan tingkat Kelurahan.



GAMBARAN UMUM KOTA PEKALONGAN

A. LETAK GEOGRAFIS

Kota Pekalongan terletak di dataran rendah Utara Pulau Jawa, dengan ketinggian kurang lebih 1 meter di atas permukaan laut dengan posisi geografis antara :

6° 50' 42" - 6° 55' 44" Lintang Selatan

109° 37' 55" - 109° 42' 19" Bujur Timur

Batas-batas wilayah administratif sebagai berikut :

Sebelah Utara : Laut Jawa

Sebelah Timur : Kabupaten Batang

Sebelah Selatan : Kabupaten Pekalongan dan Kabupaten Batang

Sebelah Barat : Kabupaten Pekalongan

Jarak terjauh dari Utara ke Selatan \pm 9 km dan dari Barat ke Timur \pm 7 km. Luas wilayah Kota Pekalongan 45,25 km².

B. PEMERINTAHAN

Kota Pekalongan terdiri dari 4 (empat) Kecamatan dan 27 Kelurahan. Berikut ini nama-nama Kecamatan dan Kelurahan.

Kecamatan Pekalongan Barat : Medono, Podosugih, Sapuro Kebulen, Bendan Kergon, Pasirkratonkramat, Tirto, Pringrejo



Kecamatan Pekalongan Timur	: Noyontaansari, Kauman, Poncol, Klego, Gamer, Setono, Kalibaros
Kecamatan Pekalongan Utara	: Krapyak, Kandang Panjang, Panjang Wetan, Padukuhan Kraton, Degayu, Bandengan, Panjang Baru
Kecamatan Pekalongan Selatan	: Banyurip, Buaran Kradenan, Jenggot, Kuripan Kertoharjo, Kuripan Yosorejo, Sokoduwet.

C. PENDUDUK

Jumlah penduduk Kota Pekalongan pada Semester I Tahun 2025 adalah 316.726 jiwa, terdiri dari 160.140 laki-laki dan 156.136 perempuan. Rasio jenis kelamin Kota Pekalongan sebanyak 102,52. Hal ini menunjukkan bahwa penduduk pada setiap 100 penduduk perempuan terdapat 103 penduduk laki-laki.

Penduduk Kota Pekalongan terbesar ada di Kecamatan Pekalongan Barat yaitu 96.460 jiwa dan paling sedikit ada di Kecamatan Pekalongan Selatan yaitu 68.323 jiwa. Kepadatan penduduk cukup tinggi yaitu 6.990 jiwa/km², sehingga jika laju pertumbuhan penduduk tidak dikendalikan, maka Kota Pekalongan akan menjadi semakin padat.



PETA WILAYAH KOTA PEKALONGAN

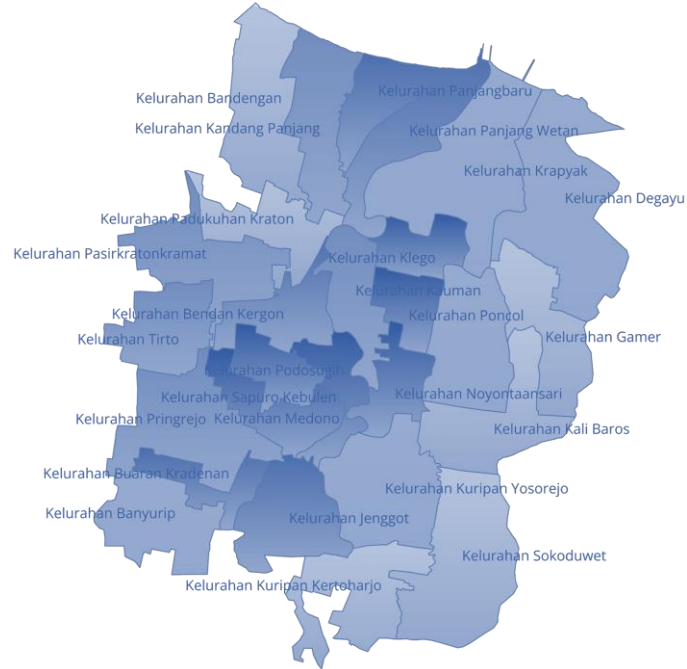

Gambar 1 Peta Wilayah Kota Pekalongan



DATA AGREGAT KEPENDUDUKAN



**DINAS KEPENDUDUKAN DAN PENCATATAN SIPIL
KOTA PEKALONGAN**

**DATA AGREGAT KEPENDUDUKAN
SEMESTER I TAHUN 2025**

1. PERTUMBUHAN PENDUDUK, KEPADATAN PENDUDUK DAN RASIO JENIS KELAMIN

Perkembangan kependudukan merupakan faktor penting untuk menjadi perhatian karena penduduk merupakan subjek dalam pembangunan pada suatu wilayah. Kota Pekalongan terbagi dalam 27 Kelurahan yang tersebar di 4 wilayah Kecamatan, yaitu Kecamatan Pekalongan Barat, Kecamatan Timur, Kecamatan Pekalongan Utara dan Kecamatan Pekalongan Selatan.

Berdasarkan luas wilayahnya Kecamatan Pekalongan Utara mempunyai wilayah yang paling luas yaitu 14,88 km² atau sekitar 33% dari luas wilayah Kota Pekalongan. Sedangkan Kecamatan Pekalongan Timur mempunyai wilayah yang paling kecil yaitu 9,52 km² atau sekitar 21% dari luas wilayah Kota Pekalongan.

Pada Semester I Tahun 2025 kepadatan penduduk tertinggi ada di Kecamatan Pekalongan Barat sebesar 9.598 jiwa/km² dan yang terendah di Kecamatan Pekalongan Utara sebesar 5.355 jiwa/km². Secara keseluruhan penduduk Kota Pekalongan sejumlah 316.276 jiwa terdiri dari 160.140 jiwa penduduk laki-laki dan 156.136 jiwa penduduk perempuan, dengan persebaran yang paling banyak di Kecamatan Pekalongan Barat sebesar 96.460 jiwa dan paling sedikit di wilayah Kecamatan Pekalongan Selatan sebesar 68.323 jiwa.

Komposisi penduduk laki-laki yang lebih banyak dari penduduk perempuan ini menjadikan Rasio Jenis Kelamin di Kota Pekalongan sebesar 102,56. Laju pertumbuhan penduduk pada semester I tahun 2025 mengalami penurunan dari tahun sebelumnya. Laju pertumbuhan penduduk mencapai -0,60% jika dibandingkan dengan tahun lalu. Dengan jumlah KK sebanyak 103.105 maka rata-rata anggota keluarga di Kota Pekalongan sebanyak 3 jiwa.



Tabel 1 Jumlah Penduduk Berdasarkan Jenis Kelamin Menurut Kecamatan Semester I Tahun 2025

KODE	KECAMATAN	JENIS KELAMIN				JUMLAH PENDUDUK	
		LAKI-LAKI		PEREMPUAN		n (Jiwa)	(%)
		n (Jiwa)	(%)	n (Jiwa)	(%)		
337501	PEKALONGAN BARAT	48.732	15,41	47.728	15,09	96.460	30,50
337502	PEKALONGAN TIMUR	36.244	11,46	35.571	11,25	71.815	22,71
337503	PEKALONGAN UTARA	40.467	12,79	39.211	12,40	79.678	25,19
337504	PEKALONGAN SELATAN	34.697	10,97	33.626	10,63	68.323	21,60
3375	KOTA PEKALONGAN	160.140	50,63	156.136	49,37	316.276	100,00
	2024	161.308	50,69	156.913	49,31	318.221	100,00
	2023	161.082	50,66	156.876	49,34	317.958	100,00
	2022	160.527	50,65	156.406	49,35	316.933	100,00
	2021	159.843	50,55	156.373	49,45	316.216	100,00



Tabel 1.1 Jumlah Penduduk Berdasarkan Jenis Kelamin Menurut Kelurahan Semester I Tahun 2025 se-Kecamatan Pekalongan Barat

KODE	KELURAHAN	JENIS KELAMIN				JUMLAH PENDUDUK	
		LAKI-LAKI		PEREMPUAN		n (Jiwa)	(%)
		n (Jiwa)	(%)	n (Jiwa)	(%)		
3375011002	MEDONO	7.569	7,85	7.430	7,70	14.999	15,55
3375011003	PODOSUGIH	4.755	4,93	4.743	4,92	9.498	9,85
3375011004	SAPURO KEBULEN	6.497	6,74	6.134	6,36	12.631	13,09
3375011006	BENDAN KERGON	6.982	7,24	6.994	7,25	13.976	14,49
3375011008	PASIRKRATONKRAMAT	8.047	8,34	7.760	8,04	15.807	16,39
3375011009	TIRTO	5.569	5,77	5.444	5,64	11.013	11,42
3375011012	PRINGREJO	9.313	9,65	9.223	9,56	18.536	19,22
337501	KEC. PEKALONGAN BARAT	48.732	50,52	47.728	49,48	96.460	100,00
	2024	49.109	50,62	47.908	49,38	97.017	100,00
	2023	49.205	50,63	47.979	49,37	97.184	100,00
	2022	49.096	50,63	47.877	49,37	96.973	100,00
	2021	49.125	50,57	48.023	49,43	97.148	100,00



Tabel 1.2 Jumlah Penduduk Berdasarkan Jenis Kelamin Menurut Kelurahan Semester I Tahun 2025 se-Kecamatan Pekalongan Timur

KODE	KELURAHAN	JENIS KELAMIN				JUMLAH PENDUDUK	
		LAKI-LAKI		PEREMPUAN		n (Jiwa)	(%)
		n (Jiwa)	(%)	n (Jiwa)	(%)		
3375031002	NOYONTAANSARI	6.729	9,37	6.746	9,39	13.475	18,76
3375031004	KAUMAN	5.467	7,61	5.649	7,87	11.116	15,48
3375031007	PONCOL	6.425	8,95	6.202	8,64	12.627	17,58
3375031008	KLEGO	5.106	7,11	4.960	6,91	10.066	14,02
3375031009	GAMER	2.879	4,01	2.726	3,80	5.605	7,80
3375031010	SETONO	5.915	8,24	5.702	7,94	11.617	16,18
3375031012	KALI BAROS	3.723	5,18	3.586	4,99	7.309	10,18
337502	KEC. PEKALONGAN TIMUR	36.244	50,47	35.571	49,53	71.815	100,00
	2024	36.536	50,55	35.748	49,45	72.284	100,00
	2023	36.412	50,43	35.793	49,57	72.205	100,00
	2022	36.233	50,36	35.708	49,64	71.941	100,00
	2021	36.055	50,21	35.753	49,79	71.808	100,00



Tabel 1.3 Jumlah Penduduk Berdasarkan Jenis Kelamin Menurut Kelurahan Semester I Tahun 2025 se-Kecamatan Pekalongan Utara

KODE	KELURAHAN	JENIS KELAMIN				JUMLAH PENDUDUK	
		LAKI-LAKI		PEREMPUAN		n (Jiwa)	(%)
		n (Jiwa)	(%)	n (Jiwa)	(%)		
3375031002	KRAPYAK	9.272	11,64	8.983	11,27	18.255	22,91
3375031003	KANDANG PANJANG	6.422	8,06	6.293	7,90	12.715	15,96
3375031004	PANJANG WETAN	6.160	7,73	5.825	7,31	11.985	15,04
3375031006	PADUKUHAN KRATON	6.194	7,77	6.224	7,81	12.418	15,59
3375031007	DEGAYU	4.050	5,08	3.894	4,89	7.944	9,97
3375031009	BANDENGAN	3.156	3,96	2.981	3,74	6.137	7,70
3375031010	PANJANG BARU	5.213	6,54	5.011	6,29	10.224	12,83
337503	KEC. PEKALONGAN UTARA	40.467	50,79	39.211	49,21	79.678	100,00
	2024	40.860	50,83	39.523	49,17	80.383	100,00
	2023	40.982	50,80	39.694	49,20	80.676	100,00
	2022	40.996	50,76	39.769	49,24	80.765	100,00
	2021	40.948	50,68	39.851	49,32	80.799	100,00



Tabel 1.4 Jumlah Penduduk Berdasarkan Jenis Kelamin Menurut Kelurahan Semester I Tahun 2025 se-Kecamatan Pekalongan Selatan

KODE	KELURAHAN	JENIS KELAMIN				JUMLAH PENDUDUK	
		LAKI-LAKI		PEREMPUAN		n (Jiwa)	(%)
		n (Jiwa)	(%)	n (Jiwa)	(%)		
3375041002	BANYURIP	5.804	8,49	5.775	8,45	11.579	16,95
3375041003	BUARAN KRADENAN	6.262	9,17	6.143	8,99	12.405	18,16
3375041004	JENGGOT	7.290	10,67	6.967	10,20	14.257	20,87
3375041006	KURIPAN KERTO HARJO	4.434	6,49	4.281	6,27	8.715	12,76
3375041008	KURIPAN YOSOREJO	6.966	10,20	6.579	9,63	13.545	19,82
3375041010	SOKODUWET	3.941	5,77	3.881	5,68	7.822	11,45
337504	KEC. PEKALONGAN SELATAN	34.697	50,78	33.626	49,22	68.323	100,00
	2024	34.803	50,78	33.734	49,22	68.537	100,00
	2023	34.483	50,79	33.410	49,21	67.893	100,00
	2022	34.202	50,85	33.052	49,15	67.254	100,00
	2021	33.715	50,73	32.746	49,27	66.461	100,00



Tabel 2 Rata-Rata Jumlah Anggota Keluarga Menurut Kecamatan Semester I Tahun 2025

KODE	KECAMATAN	JUMLAH KK		JUMLAH PENDUDUK		RATA-RATA JUMLAH ANGGOTA n (Jiwa)
		n (Jiwa)	(%)	n (Jiwa)	(%)	
337501	PEKALONGAN BARAT	31.775	30,82	96.460	30,50	3
337502	PEKALONGAN TIMUR	23.760	23,04	71.815	22,71	3
337503	PEKALONGAN UTARA	26.408	25,61	79.678	25,19	3
337504	PEKALONGAN SELATAN	21.162	20,52	68.323	21,60	3
3375	KOTA PEKALONGAN	103.105	100,00	316.276	100,00	3
	2024	103.952	100,00	318.221	100,00	3
	2023	103.057	100,00	317.958	100,00	3
	2022	102.090	100,00	316.933	100,00	3
	2021	100.947	100,00	316.216	100,00	3



Tabel 2.1 Rata-Rata Jumlah Anggota Keluarga Menurut Kelurahan Semester I Tahun 2025 se-Kecamatan Pekalongan Barat

KODE	KECAMATAN	JUMLAH KK		JUMLAH PENDUDUK		RATA-RATA JUMLAH ANGGOTA KELUARGA n (Jiwa)
		n (Jiwa)	(%)	n (Jiwa)	(%)	
3375011002	MEDONO	4.862	15,30	14.999	15,55	3
3375011003	PODOSUGIH	3.157	9,94	9.498	9,85	3
3375011004	SAPURO KEBULEN	4.120	12,97	12.631	13,09	3
3375011006	BENDAN KERGON	4.819	15,17	13.976	14,49	3
3375011008	PASIRKRATONKRAMAT	5.313	16,72	15.807	16,39	3
3375011009	TIRTO	3.591	11,30	11.013	11,42	3
3375011012	PRINGREJO	5.913	18,61	18.536	19,22	3
337501	KEC. PEKALONGAN BARAT	31.775	100,00	96.460	100,00	3
	2024	32.031	100,00	97.017	100,00	3
	2023	31.835	100,00	97.184	100,00	3
	2022	31.551	100,00	96.973	100,00	3
	2021	31.287	100,00	97.148	100,00	3



Tabel 2.2 Rata-Rata Jumlah Anggota Keluarga Menurut Kelurahan Semester I Tahun 2025 se-Kecamatan Pekalongan Timur

KODE	KELURAHAN	JUMLAH KK		JUMLAH PENDUDUK		RATA-RATA
		KK	(%)	n (Jiwa)	(%)	JUMLAH ANGGOTA KELUARGA n (Jiwa)
3375031002	NOYONTAANSARI	4.519	19,02	13.475	18,76	3
3375031004	KAUMAN	3.836	16,14	11.116	15,48	3
3375031007	PONCOL	4.241	17,85	12.627	17,58	3
3375031008	KLEGO	3.246	13,66	10.066	14,02	3
3375031009	GAMER	1.784	7,51	5.605	7,80	3
3375031010	SETONO	3.823	16,09	11.617	16,18	3
3375031012	KALI BAROS	2.311	9,73	7.309	10,18	3
337502	KEC. PEKALONGAN TIMUR	23.760	100,00	71.815	100,00	3
	2024	23.956	100,00	72.284	100,00	3
	2023	23.721	100,00	72.205	100,00	3
	2022	23.528	100,00	71.941	100,00	3
	2021	23.286	100,00	71.808	100,00	3



Tabel 2.3 Rata-Rata Jumlah Anggota Keluarga Menurut Kelurahan Semester I Tahun 2025 se-Kecamatan Pekalongan Utara

KODE	KELURAHAN	JUMLAH KK		JUMLAH PENDUDUK		RATA-RATA JUMLAH ANGGOTA n (Jiwa)
		KK	(%)	n (Jiwa)	(%)	
3375031002	KRAPYAK	5.955	22,55	18.255	22,91	3
3375031003	KANDANG PANJANG	4.353	16,48	12.715	15,96	3
3375031004	PANJANG WETAN	4.066	15,40	11.985	15,04	3
3375031006	PADUKUHAN KRATON	4.142	15,68	12.418	15,59	3
3375031007	DEGAYU	2.535	9,60	7.944	9,97	3
3375031009	BANDENGAN	2.027	7,68	6.137	7,70	3
3375031010	PANJANG BARU	3.330	12,61	10.224	12,83	3
337503	KEC. PEKALONGAN UTARA	26.408	100,00	79.678	100,00	3
	2024	26.705	100,00	80.383	100,00	3
	2023	26.575	100,00	80.676	100,00	3
	2022	26.418	100,00	80.765	100,00	3
	2021	26.175	100,00	80.799	100,00	3



Tabel 2.4 Rata-Rata Jumlah Anggota Keluarga Menurut Kelurahan Semester I Tahun 2025 se-Kecamatan Pekalongan Selatan

KODE	KELURAHAN	JUMLAH KK		JUMLAH PENDUDUK		RATA-RATA
		KK	(%)	n (Jiwa)	(%)	JUMLAH ANGGOTA
						KELUARGA
					n (Jiwa)	
3375041002	BANYURIP	3.689	17,43	11.579	16,95	3
3375041003	BUARAN KRADENAN	3.903	18,44	12.405	18,16	3
3375041004	JENGGOT	4.295	20,30	14.257	20,87	3
3375041006	KURIPAN KERTO HARJO	2.653	12,54	8.715	12,76	3
3375041008	KURIPAN YOSOREJO	4.250	20,08	13.545	19,82	3
3375041010	SOKODUWET	2.372	11,21	7.822	11,45	3
337504	KEC. PEKALONGAN SELATAN	21.162	100,00	68.323	100,00	3
	2024	21.260	100,00	68.537	100,00	3
	2023	20.926	100,00	67.893	100,00	3
	2022	20.593	100,00	67.254	100,00	3
	2021	20.199	100,00	66.461	100,00	3
	2020	19.801	100,00	65.925	100,00	3



Tabel 3 Rasio Kepadatan Penduduk Menurut Kecamatan Semester I Tahun 2025

KODE	KECAMATAN	JUMLAH PENDUDUK		LUAS WILAYAH		KEPADATAN PENDUDUK
		n (Jiwa)	(%)	Km ²	(%)	Jiwa/Km ²
337501	PEKALONGAN BARAT	96.460	30,50	10,05	22,21	9.598
337502	PEKALONGAN TIMUR	71.815	22,71	9,52	21,04	7.544
337503	PEKALONGAN UTARA	79.678	25,19	14,88	32,88	5.355
337504	PEKALONGAN SELATAN	68.323	21,60	10,80	23,87	6.326
KOTA PEKALONGAN		316.276	100,00	45,25	100,00	6.990
	2024	318.221	100,00	45,25	100,00	7.033
	2023	317.958	100,00	45,25	100,00	7.004
	2022	316.933	100,00	45,25	100,00	6.988
	2021	316.216	100,00	45,25	100,00	6.986



Tabel 3.1 Rasio Kepadatan Penduduk Menurut Kelurahan Semester I Tahun 2025 se-Kecamatan Pekalongan Barat

KODE	KELURAHAN	JUMLAH PENDUDUK		LUAS WILAYAH		KEPADATAN PENDUDUK
		n (Jiwa)	(%)	Km ²	(%)	Jiwa/Km ²
3375011002	MEDONO	14.999	15,55	1,16	11,54	12.930
3375011003	PODOSUGIH	9.498	9,85	0,80	7,96	11.873
3375011004	SAPURO KEBULEN	12.631	13,09	0,95	9,45	13.296
3375011006	BENDAN KERGON	13.976	14,49	1,63	16,22	8.574
3375011008	PASIRKRATONKRAMAT	15.807	16,39	1,85	18,41	8.544
3375011009	TIRTO	11.013	11,42	1,42	14,13	7.756
3375011012	PRINGREJO	18.536	19,22	2,24	22,29	8.275
337502	KEC. PEKALONGAN BARAT	96.460	100,00	10,05	100,00	9.598
	2024	97.017	100,00	10,05	100,00	9.653
	2023	97.098	100,00	10,05	100,00	9.649
	2022	96.973	100,00	10,05	100,00	9.666
	2021	97.148	100,00	10,05	100,00	9.684



Tabel 3.2 Rasio Kepadatan Penduduk Menurut Kelurahan Semester I Tahun 2025 se-Kecamatan Pekalongan Timur

KODE	KELURAHAN	JUMLAH PENDUDUK		LUAS WILAYAH		KEPADATAN PENDUDUK
		n (Jiwa)	(%)	Km ²	(%)	Jiwa/Km ²
3375031002	NOYONTAANSARI	13.475	18,76	0,90	9,45	14.972
3375031004	KAUMAN	11.116	15,48	1,45	15,23	7.666
3375031007	PONCOL	12.627	17,58	0,62	6,51	20.366
3375031008	KLEGO	10.066	14,02	0,85	8,93	11.842
3375031009	GAMER	5.605	7,80	1,70	17,86	3.297
3375031010	SETONO	11.617	16,18	1,80	18,91	6.454
3375031012	KALI BAROS	7.309	10,18	2,20	23,11	3.322
337502	KEC. PEKALONGAN TIMUR	71.815	100,00	9,52	100,00	7.544
	2024	72.284	100,00	9,52	100,00	7.593
	2023	72.205	100,00	9,52	100,00	7.557
	2022	71.941	100,00	9,52	100,00	7.543
	2021	71.808	100,00	9,52	100,00	7.528



Tabel 3.3 Rasio Kepadatan Penduduk Menurut Kelurahan Semester I Tahun 2025 se-Kecamatan Pekalongan Utara

KODE	KELURAHAN	JUMLAH PENDUDUK		LUAS WILAYAH		KEPADATAN PENDUDUK
		n (Jiwa)	(%)	Km ²	(%)	Jiwa/Km ²
3375031002	KRAPYAK	18.255	22,91	3,79	25,47	4.817
3375031003	KANDANG PANJANG	12.715	15,96	1,50	10,08	8.477
3375031004	PANJANG WETAN	11.985	15,04	1,41	9,48	8.500
3375031006	PADUKUHAN KRATON	12.418	15,59	4,15	27,89	2.992
3375031007	DEGAYU	7.944	9,97	1,19	8,00	6.676
3375031009	BANDENGAN	6.137	7,70	1,73	11,63	3.547
3375031010	PANJANG BARU	10.224	12,83	1,11	7,46	9.211
337503	KEC. PEKALONGAN UTARA	79.678	100,00	14,88	100,00	5.355
	2024	80.383	100,00	14,88	100,00	5.402
	2023	80.676	100,00	14,88	100,00	5.428
	2022	80.765	100,00	14,88	100,00	5.430
	2021	80.799	100,00	14,88	100,00	5.457



Tabel 3.4 Rasio Kepadatan Penduduk Menurut Kelurahan Semester I Tahun 2025 se-Kecamatan Pekalongan Selatan

KODE	KELURAHAN	JUMLAH PENDUDUK		LUAS WILAYAH		KEPADATAN PENDUDUK
		n (Jiwa)	(%)	Km ²	(%)	Jiwa/Km ²
3375041002	BANYURIP	11.579	16,95	1,64	15,19	7.060
3375041003	BUARAN KRADENAN	12.405	18,16	1,04	9,63	11.928
3375041004	JENGGOT	14.257	20,87	1,24	11,48	11.498
3375041006	KURIPAN KERTO HARJO	8.715	12,76	2,07	19,17	4.210
3375041008	KURIPAN YOSOREJO	13.545	19,82	2,26	20,93	5.993
3375041010	SOKODUWET	7.822	11,45	2,56	23,70	3.055
337504	KEC. PEKALONGAN SELATAN	68.323	100,00	10,80	100,00	6.326
	2024	68.537	100,00	10,81	100,00	6.340
	2023	67.893	100,00	10,81	100,00	6.227
	2022	67.254	100,00	10,80	100,00	6.154
	2021	66.461	100,00	10,80	100,00	6.104



Tabel 4 Pertumbuhan Penduduk Berdasarkan Kecamatan Semester I Tahun 2025

KODE	KECAMATAN	JUMLAH PENDUDUK		JUMLAH PENDUDUK TAHUN SEBELUMNYA		PERTUMBUHAN PENDUDUK (%)
		n (Jiwa)	(%)	n (Jiwa)	(%)	
337501	PEKALONGAN BARAT	96.460	30,50	97.132	30,53	-0,69
337502	PEKALONGAN TIMUR	71.815	22,71	72.301	22,72	-0,67
337503	PEKALONGAN UTARA	79.678	25,19	80.592	25,33	-1,14
337504	PEKALONGAN SELATAN	68.323	21,60	68.157	21,42	0,24
3375 KOTA PEKALONGAN		316.276	100,00	318.182	100,00	-0,60
	2024	318.221		317.958		0,08
	2023	317.958		316.933		0,32
	2022	316.933		316.216		0,23
	2021	316.216		316.119		0,03



Tabel 4.1 Pertumbuhan Penduduk Berdasarkan Kelurahan Semester I Tahun 2025 se-Kecamatan Pekalongan Barat

KODE	KELURAHAN	JUMLAH PENDUDUK		JUMLAH PENDUDUK TAHUN SEBELUMNYA		PERTUMBUHAN PENDUDUK (%)
		n (Jiwa)	(%)	n (Jiwa)	(%)	
3375011002	MEDONO	14.999	15,55	15.077	15,52	-0,52
3375011003	PODOSUGIH	9.498	9,85	9.603	9,89	-1,10
3375011004	SAPURO KEBULEN	12.631	13,09	12.655	13,03	-0,19
3375011006	BENDAN KERGON	13.976	14,49	14.158	14,58	-1,29
3375011008	PASIRKRATONKRAMAT	15.807	16,39	15.967	16,44	-1,01
3375011009	TIRTO	11.013	11,42	11.135	11,46	-1,10
3375011012	PRINGREJO	18.536	19,22	18.537	19,08	-0,01
337501	KEC. PEKALONGAN BARAT	96.460	100,00	97.132	100,00	-0,69



Tabel 4.2 Pertumbuhan Penduduk Berdasarkan Kelurahan Semester I Tahun 2025 se-Kecamatan Pekalongan Timur

KODE	KELURAHAN	JUMLAH PENDUDUK		JUMLAH PENDUDUK TAHUN SEBELUMNYA		PERTUMBUHAN PENDUDUK (%)
		n (Jiwa)	(%)	n (Jiwa)	(%)	
3375031002	NOYONTAANSARI	13.475	18,76	13.497	18,67	-0,16
3375031003	KAUMAN	11.116	15,48	11.310	15,64	-1,73
3375031004	PONCOL	12.627	17,58	12.768	17,66	-1,11
3375031006	KLEGO	10.066	14,02	10.161	14,05	-0,94
3375031007	GAMER	5.605	7,80	5.581	7,72	0,43
3375031009	SETONO	11.617	16,18	11.639	16,10	-0,19
3375031010	KALI BAROS	7.309	10,18	7.345	10,16	-0,49
337502	KEC. PEKALONGAN TIMUR	71.815	100,00	72.301	100,00	-0,67



Tabel 4.3 Pertumbuhan Penduduk Berdasarkan Kelurahan Semester I Tahun 2025 se-Kecamatan Pekalongan Utara

KODE	KECAMATAN	JUMLAH PENDUDUK		JUMLAH PENDUDUK TAHUN SEBELUMNYA		PERTUMBUHAN PENDUDUK (%)
		n (Jiwa)	(%)	n (Jiwa)	(%)	
3375031002	KRAPYAK	18.255	22,91	18.365	22,79	-0,60
3375031003	KANDANG PANJANG	12.715	15,96	12.901	16,01	-1,45
3375031004	PANJANG WETAN	11.985	15,04	12.221	15,16	-1,95
3375031006	PADUKUHAN KRATON	12.418	15,59	12.621	15,66	-1,62
3375031007	DEGAYU	7.944	9,97	7.926	9,83	0,23
3375031009	BANDENGAN	6.137	7,70	6.211	7,71	-1,20
3375031010	PANJANG BARU	10.224	12,83	10.347	12,84	-1,20
337503	KEC. PEKALONGAN UTARA	79.678	100,00	80.592	100,00	-1,14



Tabel 4.4 Pertumbuhan Penduduk Berdasarkan Kelurahan Semester I Tahun 2025 se-Kecamatan Pekalongan Selatan

KODE	KELURAHAN	JUMLAH PENDUDUK		JUMLAH PENDUDUK TAHUN SEBELUMNYA		PERTUMBUHAN PENDUDUK (%)
		n (Jiwa)	(%)	n (Jiwa)	(%)	
3375041002	BANYURIP	11.579	16,95	11.579	16,99	0,00
3375041003	BUARAN KRADENAN	12.405	18,16	12.424	18,23	-0,15
3375041004	JENGGOT	14.257	20,87	14.202	20,84	0,39
3375041006	KURIPAN KERTO HARJO	8.715	12,76	8.623	12,65	1,06
3375041008	KURIPAN YOSOREJO	13.545	19,82	13.463	19,75	0,61
3375041010	SOKODUWET	7.822	11,45	7.866	11,54	-0,56
337504	KEC. PEKALONGAN SELATAN	68.323	100,00	68.157	100,00	0,24



Tabel 5 Rasio Jenis Kelamin Berdasarkan Kecamatan Semester I Tahun 2025

KODE	KECAMATAN	JENIS KELAMIN				JUMLAH PENDUDUK		RASIO JENIS KELAMIN
		LAKI-LAKI		PEREMPUAN		n (Jiwa)	(%)	
		n (Jiwa)	(%)	n (Jiwa)	(%)			
337501	PEKALONGAN BARAT	48.732	15,41	47.728	15,09	96.460	30,50	102,10
337502	PEKALONGAN TIMUR	36.244	11,46	35.571	11,25	71.815	22,71	101,89
337503	PEKALONGAN UTARA	40.467	12,79	39.211	12,4	79.678	25,19	103,20
337504	PEKALONGAN SELATAN	34.697	10,97	33.626	10,63	68.323	21,60	103,19
3375 KOTA PEKALONGAN		160.140	50,63	156.136	49,37	316.276	100,00	102,56
	2024	161.308	50,69	156.913	49,31	318.221	100,00	102,80
	2023	161.082	50,65	156.876	49,35	317.958	100,00	102,63
	2022	160.527	50,55	156.406	49,45	316.933	100,00	102,22
	2021	159.843	50,57	156.373	49,43	316.216	100,00	102,29



Tabel 5. 1 Rasio Jenis Kelamin Berdasarkan Kelurahan Semester I Tahun 2025 se-Kecamatan Pekalongan Barat

KODE	KELURAHAN	JENIS KELAMIN				JUMLAH PENDUDUK		RASIO JENIS KELAMIN
		LAKI-LAKI		PEREMPUAN		n (Jiwa)	(%)	
		n (Jiwa)	(%)	n (Jiwa)	(%)			
3375011002	MEDONO	7.569	7,85	7.430	7,7	14.999	15,55	101,87
3375011003	PODOSUGIH	4.755	4,93	4.743	4,92	9.498	9,85	100,25
3375011004	SAPURO KEBULEN	6.497	6,74	6.134	6,36	12.631	13,09	105,92
3375011006	BENDAN KERGON	6.982	7,24	6.994	7,25	13.976	14,49	99,83
3375011008	PASIRKRATONKRAMAT	8.047	8,34	7.760	8,04	15.807	16,39	103,70
3375011009	TIRTO	5.569	5,77	5.444	5,64	11.013	11,42	102,30
3375011012	PRINGREJO	9.313	9,65	9.223	9,56	18.536	19,22	100,98
337501	KEC. PEKALONGAN BARAT	48.732	50,52	47.728	49,48	96.460	100,00	102,10



Tabel 5.2 Rasio Jenis Kelamin Berdasarkan Kelurahan Semester I Tahun 2025 se-Kecamatan Pekalongan Timur

KODE	KELURAHAN	JENIS KELAMIN				JUMLAH PENDUDUK		RASIO JENIS KELAMIN
		LAKI-LAKI		PEREMPUAN		n (Jiwa)	(%)	
		n (Jiwa)	(%)	n (Jiwa)	(%)			
3375021002	NOYONTAANSARI	6.729	9,37	6.746	9,39	13.475	18,76	99,75
3375021004	KAUMAN	5.467	7,61	5.649	7,87	11.116	15,48	96,78
3375021007	PONCOL	6.425	8,95	6.202	8,64	12.627	17,58	103,60
3375021008	KLEGO	5.106	7,11	4.960	6,91	10.066	14,02	102,94
3375021009	GAMER	2.879	4,01	2.726	3,8	5.605	7,80	105,61
3375021010	SETONO	5.915	8,24	5.702	7,94	11.617	16,18	103,74
3375021012	KALI BAROS	3.723	5,18	3.586	4,99	7.309	10,18	103,82
337502	KEC. PEKALONGAN TIMUR	36.244	50,47	35.571	49,53	71.815	100,00	101,89



Tabel 5.3 Rasio Jenis Kelamin Berdasarkan Kelurahan Semester I Tahun 2025 se-Kecamatan Pekalongan Utara

KODE	KELURAHAN	JENIS KELAMIN				JUMLAH PENDUDUK		RASIO JENIS KELAMIN
		LAKI-LAKI		PEREMPUAN		n (Jiwa)	(%)	
		n (Jiwa)	(%)	n (Jiwa)	(%)			
3375031002	KRAPYAK	9.272	11,64	8.983	11,27	18.255	22,91	103,22
3375031003	KANDANG PANJANG	6.422	8,06	6.293	7,9	12.715	15,96	102,05
3375031004	PANJANG WETAN	6.160	7,73	5.825	7,31	11.985	15,04	105,75
3375031006	PADUKUHAN KRATON	6.194	7,77	6.224	7,81	12.418	15,59	99,52
3375031007	DEGAYU	4.050	5,08	3.894	4,89	7.944	9,97	104,01
3375031009	BANDENGAN	3.156	3,96	2.981	3,74	6.137	7,70	105,87
3375031010	PANJANG BARU	5.213	6,54	5.011	6,29	10.224	12,83	104,03
337503	KEC. PEKALONGAN UTARA	40.467	50,79	39.211	49,21	79.678	100,00	103,20



Tabel 5.4 Rasio Jenis Kelamin Berdasarkan Kelurahan Semester I Tahun 2025 se-Kecamatan Pekalongan Selatan

KODE	KELURAHAN	JENIS KELAMIN				JUMLAH PENDUDUK		RASIO JENIS KELAMIN
		LAKI-LAKI		PEREMPUAN		n (Jiwa)	(%)	
		n (Jiwa)	(%)	n (Jiwa)	(%)			
3375041002	BANYURIP	5.804	8,49	5.775	8,45	11.579	16,95	100,50
3375041003	BUARAN KRADENAN	6.262	9,17	6.143	8,99	12.405	18,16	101,94
3375041004	JENGGOT	7.290	10,67	6.967	10,2	14.257	20,87	104,64
3375041006	KURIPAN KERTO HARJO	4.434	6,49	4.281	6,27	8.715	12,76	103,57
3375041008	KURIPAN YOSOREJO	6.966	10,2	6.579	9,63	13.545	19,82	105,88
3375041010	SOKODUWET	3.941	5,77	3.881	5,68	7.822	11,45	101,55
337504	KEC. PEKALONGAN SELATAN	34.697	50,78	33.626	49,22	68.323	100,00	103,19



Ratio Ketergantungan

41,02



Usia Muda
70.419 Jiwa



Usia Produktif
224.278 Jiwa



Usia Tua
21.579 Jiwa

2. UMUR

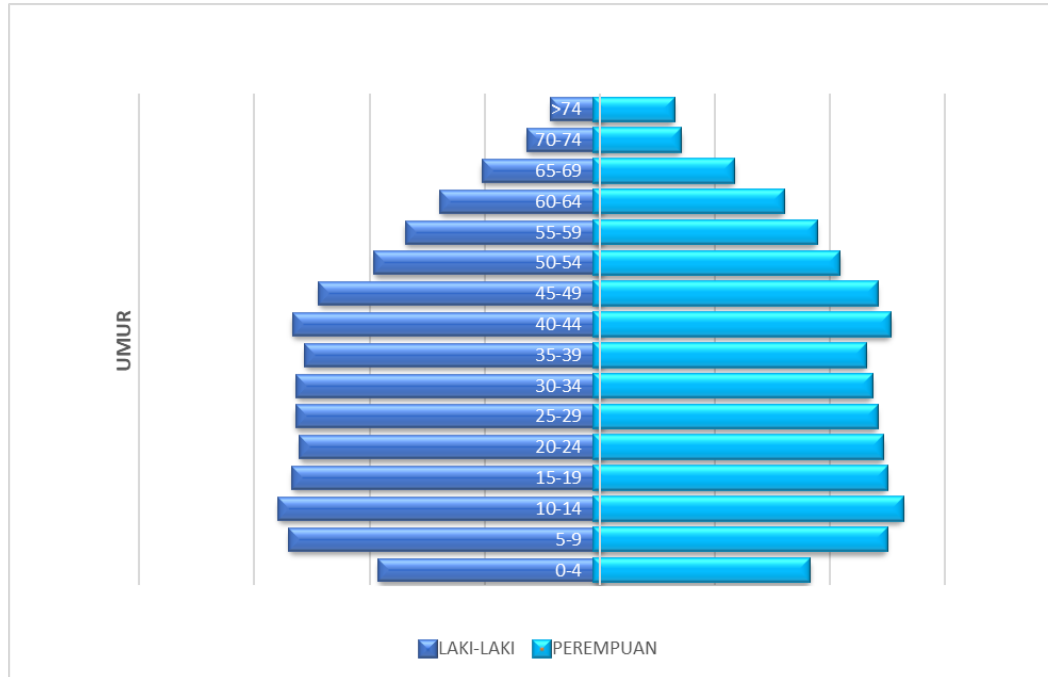

Gambar 2 Piramida Penduduk



Dalam gambar 2, Piramida penduduk digunakan untuk mengilustrasikan komposisi penduduk di suatu wilayah berdasarkan usia dan jenis kelamin. Dalam gambar 2 Piramida Penduduk Kota Pekalongan memiliki bentuk piramida ekspansif, di mana komposisi penduduk muda lebih besar dari komposisi penduduk usia tua. Kota Pekalongan mempunyai penduduk usia muda yaitu sebesar 70.419 jiwa lebih banyak dari penduduk usia tua yaitu sebesar 21.579 jiwa.

Rasio Ketergantungan digunakan untuk mengukur tingkat ketergantungan penduduk berdasarkan usianya. Dengan jumlah penduduk usia produktif sebanyak 224.278 jiwa maka Rasio ketergantungan di Kota Pekalongan sebesar 41,02, yang berarti setiap 100 jiwa penduduk usia produktif terdapat 42 jiwa penduduk usia non produktif.



Tabel 6 Jumlah Penduduk Berdasarkan Struktur Umur Semester I Tahun 2025

UMUR	JENIS KELAMIN				JUMLAH	
	LAKI-LAKI		PEREMPUAN		n (Jiwa)	(%)
	n (Jiwa)	(%)	n (Jiwa)	(%)		
0-4	9.393	2,97	8.884	2,81	18.277	5,78
5-9	13.259	4,19	12.217	3,86	25.476	8,05
10-14	13.747	4,35	12.919	4,08	26.666	8,43
15-19	13.121	4,15	12.224	3,86	25.345	8,01
20-24	12.808	4,05	12.073	3,82	24.881	7,87
25-29	12.977	4,10	11.799	3,73	24.776	7,83
30-34	12.964	4,10	11.571	3,66	24.535	7,76
35-39	12.574	3,98	11.320	3,58	23.894	7,55
40-44	13.108	4,14	12.386	3,92	25.494	8,06



Lanjutan Tabel 6....

UMUR	JENIS KELAMIN				JUMLAH	
	LAKI-LAKI		PEREMPUAN		n (Jiwa)	(%)
	n (Jiwa)	(%)	n (Jiwa)	(%)		
45-49	11.973	3,79	11.811	3,73	23.784	7,52
50-54	9.575	3,03	10.170	3,22	19.745	6,24
55-59	8.214	2,60	9.169	2,90	17.383	5,50
60-64	6.701	2,12	7.740	2,45	14.441	4,57
65-69	4.876	1,54	5.597	1,77	10.473	3,31
70-74	2.939	0,93	3.280	1,04	6.219	1,97
>74	1.911	0,60	2.976	0,94	4.887	1,55
3375 KOTA PEKALONGAN	160.140	50,63	156.136	49,37	316.276	100,00



Tabel 6.1 Jumlah Penduduk Berdasarkan Struktur Umur Menurut Kecamatan Semester I Tahun 2025 – Kecamatan Pekalongan Barat

UMUR	LAKI-LAKI		PEREMPUAN		JUMLAH	
	n (Jiwa)	(%)	n (Jiwa)	(%)	n (Jiwa)	(%)
0-4	2.762	2,86	2.681	2,78	5.443	5,64
5-9	4.006	4,15	3.602	3,73	7.608	7,89
10-14	4.025	4,17	3.875	4,02	7.900	8,19
15-19	4.009	4,16	3.610	3,74	7.619	7,90
20-24	3.795	3,93	3.587	3,72	7.382	7,65
25-29	3.945	4,09	3.597	3,73	7.542	7,82
30-34	4.017	4,16	3.578	3,71	7.595	7,87
35-39	3.770	3,91	3.473	3,60	7.243	7,51
40-44	4.069	4,22	3.799	3,94	7.868	8,16



Lanjutan Tabel 6.1.....

UMUR	LAKI-LAKI		PEREMPUAN		JUMLAH	
	n (Jiwa)	(%)	n (Jiwa)	(%)	n (Jiwa)	(%)
45-49	3.633	3,77	3.529	3,66	7.162	7,42
50-54	2.919	3,03	3.209	3,33	6.128	6,35
55-59	2.570	2,66	2.777	2,88	5.347	5,54
60-64	2.036	2,11	2.525	2,62	4.561	4,73
65-69	1.607	1,67	1.862	1,93	3.469	3,60
70-74	959	0,99	1.108	1,15	2.067	2,14
>74	610	0,63	916	0,95	1.526	1,58
337501 PEKALONGAN BARAT	48.732	50,52	47.728	49,48	96.460	100,00



Tabel 6.1.1 Jumlah Penduduk Berdasarkan Struktur Umur Dan Jenis Kelamin Menurut Kelurahan Semester I Tahun 2025 se-Kecamatan Pekalongan Barat

UMUR	1002 MEDONO			1003 PODOGUGIH			1004 SAPURO KEBULEN			1006 BENDAN KERGON		
	L	P	JUMLAH	L	P	JUMLAH	L	P	JUMLAH	L	P	JUMLAH
0-4	434	417	851	255	246	501	369	369	738	347	340	687
5-9	623	549	1.172	380	366	746	503	477	980	557	468	1.025
10-14	642	619	1.261	371	381	752	527	524	1.051	564	541	1.105
15-19	590	563	1.153	374	347	721	565	477	1.042	547	515	1.062
20-24	590	564	1.154	390	335	725	487	448	935	563	534	1.097
25-29	660	581	1.241	332	358	690	536	480	1.016	551	517	1.068
30-34	649	554	1.203	427	339	766	560	489	1.049	537	473	1.010
35-39	579	596	1.175	364	334	698	499	409	908	537	481	1.018
40-44	618	554	1.172	406	406	812	534	499	1.033	588	526	1.114



Lanjutan Tabel 6.1.1.....

UMUR	1002 MEDONO			1003 PODOSUGIH			1004 SAPURO KEBULEN			1006 BENDAN KERGON		
	L	P	JUMLAH	L	P	JUMLAH	L	P	JUMLAH	L	P	JUMLAH
45-49	514	549	1.063	341	334	675	516	457	973	537	542	1.079
50-54	471	483	954	288	323	611	377	416	793	441	484	925
55-59	402	425	827	257	277	534	372	376	748	400	462	862
60-64	309	373	682	211	276	487	264	297	561	310	419	729
65-69	256	288	544	173	216	389	193	212	405	243	321	564
70-74	139	166	305	119	113	232	128	120	248	157	189	346
>74	93	149	242	67	92	159	67	84	151	103	182	285
337501												
PEKALONGAN	7.569	7.430	14.999	4.755	4.743	9.498	6.497	6.134	12.631	6.982	6.994	13.976
BARAT												



Lanjutan Tabel 6.1.1.....

UMUR	1008 PASIRKRATONKRAMAT			1009 TIRTO			1012 PRINGREJO			JUMLAH
	L	P	JUMLAH	L	P	JUMLAH	L	P	JUMLAH	
	0-4	462	469	931	335	298	633	560	542	
5-9	630	523	1.153	460	424	884	853	795	1.648	7.608
10-14	645	640	1.285	463	421	884	813	749	1.562	7.900
15-19	676	582	1.258	466	432	898	791	694	1.485	7.619
20-24	635	590	1.225	426	434	860	704	682	1.386	7.382
25-29	669	555	1.224	477	423	900	720	683	1.403	7.542
30-34	606	562	1.168	454	430	884	784	731	1.515	7.595
35-39	597	549	1.146	454	394	848	740	710	1.450	7.243
40-44	716	665	1.381	436	414	850	771	735	1.506	7.868



Lanjutan Tabel 6.1.1.....

UMUR	1008 PASIRKRATONKRAMAT			1009 TIRTO			1012 PRINGREJO			JUMLAH
	L	P	JUMLAH	L	P	JUMLAH	L	P	JUMLAH	
	45-49	626	572	1.198	396	407	803	703	668	
50-54	498	553	1.051	334	365	699	510	585	1.095	6.128
55-59	420	449	869	277	321	598	442	467	909	5.347
60-64	333	428	761	256	274	530	353	458	811	4.561
65-69	271	283	554	176	200	376	295	342	637	3.469
70-74	156	185	341	94	116	210	166	219	385	2.067
>74	107	155	262	65	91	156	108	163	271	1.526
337501										
PEKALONGAN BARAT	8.047	7.760	15.807	5.569	5.444	11.013	9.313	9.223	18.536	96.460



Tabel 6.2 Jumlah Penduduk Berdasarkan Struktur Umur Menurut Kecamatan Semester I Tahun 2025 – Kecamatan Pekalongan Timur

UMUR	LAKI-LAKI		PEREMPUAN		JUMLAH	
	n (Jiwa)	(%)	n (Jiwa)	(%)	n (Jiwa)	(%)
0-4	2.108	2,94	1.908	2,66	4.016	5,59
5-9	2.855	3,98	2.768	3,85	5.623	7,83
10-14	3.131	4,36	3.033	4,22	6.164	8,58
15-19	2.966	4,13	2.784	3,88	5.750	8,01
20-24	2.893	4,03	2.644	3,68	5.537	7,71
25-29	2.867	3,99	2.578	3,59	5.445	7,58
30-34	2.822	3,93	2.568	3,58	5.390	7,51
35-39	2.859	3,98	2.572	3,58	5.431	7,56
40-44	3.011	4,19	2.846	3,96	5.857	8,16



Lanjutan Tabel 6.2.....

UMUR	LAKI-LAKI		PEREMPUAN		JUMLAH	
	n (Jiwa)	(%)	n (Jiwa)	(%)	n (Jiwa)	(%)
45-49	2.752	3,83	2.761	3,84	5.513	7,68
50-54	2.264	3,15	2.292	3,19	4.556	6,34
55-59	1.876	2,61	2.147	2,99	4.023	5,60
60-64	1.530	2,13	1.750	2,44	3.280	4,57
65-69	1.132	1,58	1.353	1,88	2.485	3,46
70-74	680	0,95	777	1,08	1.457	2,03
>74	498	0,69	790	1,10	1.288	1,79
337502 PEKALONGAN TIMUR	36.244	50,47	35.571	49,53	71.815	100,00



Tabel 6.2.1 Jumlah Penduduk Berdasarkan Struktur Umur Dan Jenis Kelamin Menurut Kelurahan Semester I Tahun 2025 se-Kecamatan Pekalongan Timur

UMUR	1002 NOYONTAANSARI			1003 KAUMAN			1004 PONCOL			1006 KLEGO		
	L	P	JUMLAH	L	P	JUMLAH	L	P	JUMLAH	L	P	JUMLAH
0-4	366	337	703	267	258	525	380	316	696	297	279	576
5-9	503	464	967	418	421	839	507	412	919	396	407	803
10-14	598	622	1.220	451	443	894	529	515	1.044	468	444	912
15-19	541	547	1.088	479	415	894	539	499	1.038	406	370	776
20-24	537	487	1.024	425	412	837	523	479	1.002	407	395	802
25-29	528	440	968	405	350	755	530	454	984	418	360	778
30-34	494	455	949	428	375	803	532	423	955	435	365	800
35-39	526	487	1.013	404	381	785	452	412	864	386	361	747
40-44	591	541	1.132	427	407	834	532	513	1.045	404	377	781



Lanjutan Tabel 6.2.1.....

UMUR	1002 NOYONTAANSARI			1003 KAUMAN			1004 PONCOL			1006 KLEGO		
	L	P	JUMLAH	L	P	JUMLAH	L	P	JUMLAH	L	P	JUMLAH
45-49	502	547	1.049	408	406	814	475	505	980	406	389	795
50-54	464	448	912	312	371	683	396	428	824	312	289	601
55-59	366	410	776	318	346	664	346	401	747	257	309	566
60-64	287	338	625	248	304	552	267	348	615	200	234	434
65-69	203	289	492	208	284	492	218	244	462	158	193	351
70-74	117	172	289	131	226	357	122	128	250	94	92	186
>74	106	162	268	138	250	388	77	125	202	62	96	158
337502												
PEKALONGAN	6.729	6.746	13.475	5.467	5.649	11.116	6.425	6.202	12.627	5.106	4.960	10.066
TIMUR												



Lanjutan Tabel 6.2.1.....

UMUR	1007 GAMER			1009 SETONO			1010 KALI BAROS			JUMLAH
	L	P	JUMLAH	L	P	JUMLAH	L	P	JUMLAH	
0-4	177	152	329	372	350	722	249	216	465	4.016
5-9	253	228	481	466	499	965	312	337	649	5.623
10-14	262	222	484	497	476	973	326	311	637	6.164
15-19	243	241	484	470	445	915	288	267	555	5.750
20-24	229	189	418	474	404	878	298	278	576	5.537
25-29	217	252	469	468	454	922	301	268	569	5.445
30-34	199	222	421	458	453	911	276	275	551	5.390
35-39	239	217	456	538	429	967	314	285	599	5.431
40-44	250	263	513	503	458	961	304	287	591	5.857



Lanjutan Tabel 6.2.1.....

UMUR	1007 GAMER			1009 SETONO			1010 KALI BAROS			JUMLAH
	L	P	JUMLAH	L	P	JUMLAH	L	P	JUMLAH	
45-49	252	220	472	427	441	868	282	253	535	5.513
50-54	191	150	341	369	358	727	220	248	468	4.556
55-59	127	142	269	268	344	612	194	195	389	4.023
60-64	106	111	217	256	252	508	166	163	329	3.280
65-69	72	58	130	174	186	360	99	99	198	2.485
70-74	35	30	65	116	71	187	65	58	123	1.457
>74	27	29	56	59	82	141	29	46	75	1.288
337502										
PEKALONGAN	2.879	2.726	5.605	5.915	5.702	11.617	3.723	3.586	7.309	71.815
TIMUR										



Tabel 6.3 Jumlah Penduduk Berdasarkan Struktur Umur Menurut Kecamatan Semester I Tahun 2025 – Kecamatan Pekalongan Utara

UMUR	LAKI-LAKI		PEREMPUAN		JUMLAH	
	n (Jiwa)	(%)	n (Jiwa)	(%)	n (Jiwa)	(%)
0-4	2.212	2,78	2.063	2,59	4.275	5,37
5-9	3.228	4,05	2.948	3,70	6.176	7,75
10-14	3.443	4,32	3.080	3,87	6.523	8,19
15-19	3.350	4,20	3.156	3,96	6.506	8,17
20-24	3.403	4,27	3.234	4,06	6.637	8,33
25-29	3.383	4,25	3.020	3,79	6.403	8,04
30-34	3.206	4,02	2.717	3,41	5.923	7,43
35-39	3.108	3,90	2.754	3,46	5.862	7,36
40-44	3.124	3,92	3.031	3,80	6.155	7,72



Lanjutan Tabel 6.3.....

UMUR	LAKI-LAKI		PEREMPUAN		JUMLAH	
	n (Jiwa)	(%)	n (Jiwa)	(%)	n (Jiwa)	(%)
45-49	3.067	3,85	3.132	3,93	6.199	7,78
50-54	2.459	3,09	2.591	3,25	5.050	6,34
55-59	2.102	2,64	2.351	2,95	4.453	5,59
60-64	1.793	2,25	2.048	2,57	3.841	4,82
65-69	1.283	1,61	1.420	1,78	2.703	3,39
70-74	791	0,99	865	1,09	1.656	2,08
>74	515	0,65	801	1,01	1.316	1,65
337503 PEKALONGAN UTARA	40.467	50,79	39.211	49,21	79.678	100,00



Tabel 6.3.1 Jumlah Penduduk Berdasarkan Struktur Umur Dan Jenis Kelamin Menurut Kelurahan Semester I Tahun 2025 se-Kecamatan Pekalongan Utara

UMUR	1002 KRAPYAK			1003 KANDANG PANJANG			1004 PANJANG WETAN			1006 PADUKUHAN KRATON		
	L	P	JUMLAH	L	P	JUMLAH	L	P	JUMLAH	L	P	JUMLAH
0-4	514	496	1.010	285	282	567	344	321	665	337	292	629
5-9	753	686	1.439	485	460	945	504	419	923	429	431	860
10-14	805	692	1.497	573	486	1.059	504	421	925	486	479	965
15-19	776	692	1.468	533	508	1.041	479	430	909	555	520	1.075
20-24	792	759	1.551	521	494	1.015	532	482	1.014	509	488	997
25-29	728	686	1.414	534	473	1.007	538	467	1.005	511	442	953
30-34	694	610	1.304	510	418	928	497	401	898	481	426	907
35-39	715	627	1.342	468	437	905	433	374	807	448	420	868
40-44	712	655	1.367	506	465	971	471	437	908	462	485	947



Lanjutan Tabel 6.3.1.....

UMUR	1002 KRAPYAK			1003 KANDANG PANJANG			1004 PANJANG WETAN			1006 PADUKUHAN KRATON		
	L	P	JUMLAH	L	P	JUMLAH	L	P	JUMLAH	L	P	JUMLAH
45-49	704	753	1.457	468	478	946	488	522	1.010	491	496	987
50-54	580	591	1.171	372	425	797	379	385	764	407	447	854
55-59	519	583	1.102	368	439	807	322	359	681	344	375	719
60-64	406	469	875	349	394	743	256	318	574	287	353	640
65-69	285	330	615	216	246	462	196	221	417	235	248	483
70-74	182	198	380	143	156	299	135	139	274	108	146	254
>74	107	156	263	91	132	223	82	129	211	104	176	280
337503												
PEKALONGAN UTARA	9.272	8.983	18.255	6.422	6.293	12.715	6.160	5.825	11.985	6.194	6.224	12.418



Lanjutan Tabel 6.3.1.....

UMUR	1007 DEGAYU			1009 BANDENGAN			1010 PANJANG BARU			JUMLAH
	L	P	JUMLAH	L	P	JUMLAH	L	P	JUMLAH	
0-4	270	243	513	177	169	346	285	260	545	4.275
5-9	357	343	700	227	237	464	473	372	845	6.176
10-14	376	321	697	269	254	523	430	427	857	6.523
15-19	308	315	623	279	270	549	420	421	841	6.506
20-24	295	331	626	268	248	516	486	432	918	6.637
25-29	333	310	643	298	240	538	441	402	843	6.403
30-34	338	297	635	261	201	462	425	364	789	5.923
35-39	373	352	725	244	195	439	427	349	776	5.862
40-44	328	300	628	235	264	499	410	425	835	6.155



Lanjutan Tabel 6.3.1.....

UMUR	1007 DEGAYU			1009 BANDENGAN			1010 PANJANG BARU			JUMLAH
	L	P	JUMLAH	L	P	JUMLAH	L	P	JUMLAH	
45-49	286	285	571	253	232	485	377	366	743	6.199
50-54	220	240	460	195	185	380	306	318	624	5.050
55-59	179	181	360	133	167	300	237	247	484	4.453
60-64	173	151	324	128	118	246	194	245	439	3.841
65-69	109	105	214	81	89	170	161	181	342	2.703
70-74	62	53	115	70	61	131	91	112	203	1.656
>74	43	67	110	38	51	89	50	90	140	1.316
337503										
PEKALONGAN UTARA	4.050	3.894	7.944	3.156	2.981	6.137	5.213	5.011	10.224	79.678



Tabel 6.4 Jumlah Penduduk Berdasarkan Struktur Umur Menurut Kecamatan Semester I Tahun 2025 – Kecamatan Pekalongan Selatan

UMUR	LAKI-LAKI		PEREMPUAN		JUMLAH	
	n (Jiwa)	(%)	n (Jiwa)	(%)	n (Jiwa)	(%)
0-4	2.311	3,38	2.232	3,27	4.543	6,65
5-9	3.170	4,64	2.899	4,24	6.069	8,88
10-14	3.148	4,61	2.931	4,29	6.079	8,90
15-19	2.796	4,09	2.674	3,91	5.470	8,01
20-24	2.717	3,98	2.608	3,82	5.325	7,79
25-29	2.782	4,07	2.604	3,81	5.386	7,88
30-34	2.919	4,27	2.708	3,96	5.627	8,24
35-39	2.837	4,15	2.521	3,69	5.358	7,84
40-44	2.904	4,25	2.710	3,97	5.614	8,22



Lanjutan Tabel 6.4.....

UMUR	LAKI-LAKI		PEREMPUAN		JUMLAH	
	n (Jiwa)	(%)	n (Jiwa)	(%)	n (Jiwa)	(%)
45-49	2.521	3,69	2.389	3,50	4.910	7,19
50-54	1.933	2,83	2.078	3,04	4.011	5,87
55-59	1.666	2,44	1.894	2,77	3.560	5,21
60-64	1.342	1,96	1.417	2,07	2.759	4,04
65-69	854	1,25	962	1,41	1.816	2,66
70-74	509	0,74	530	0,78	1.039	1,52
>74	288	0,42	469	0,69	757	1,11
337504 PEKALONGAN SELATAN	34.697	50,78	33.626	49,22	68.323	100,00



Tabel 6.4.1 Jumlah Penduduk Berdasarkan Struktur Umur Dan Jenis Kelamin Menurut Kelurahan Semester I Tahun 2025 se-Kecamatan Pekalongan Selatan

UMUR	1002 BANYURIP			1003 BUARAN KRADENAN			1004 JENGGOT		
	L	P	JUMLAH	L	P	JUMLAH	L	P	JUMLAH
0-4	405	352	757	415	399	814	488	488	976
5-9	521	482	1.003	571	485	1.056	675	667	1.342
10-14	506	520	1.026	567	512	1.079	674	602	1.276
15-19	457	461	918	515	499	1.014	597	571	1.168
20-24	451	456	907	509	481	990	567	552	1.119
25-29	454	450	904	496	468	964	607	573	1.180
30-34	484	457	941	519	497	1.016	645	551	1.196
35-39	464	408	872	454	426	880	589	516	1.105
40-44	517	477	994	486	491	977	608	540	1.148



Lanjutan Tabel 6.4.1.....

UMUR	1002 BANYURIP			1003 BUARAN KRADENAN			1004 JENGGOT		
	L	P	JUMLAH	L	P	JUMLAH	L	P	JUMLAH
45-49	422	420	842	501	457	958	514	508	1.022
50-54	346	348	694	343	352	695	372	436	808
55-59	294	322	616	325	400	725	335	346	681
60-64	221	258	479	248	289	537	270	282	552
65-69	141	177	318	174	182	356	174	182	356
70-74	68	106	174	89	109	198	115	80	195
>74	53	81	134	50	96	146	60	73	133
337504									
PEKALONGAN SELATAN	5.804	5.775	11.579	6.262	6.143	12.405	7.290	6.967	14.257



Lanjutan Tabel 6.4.1.....

UMUR	1006 KURIPAN KERTOHARJO			1008 KURIPAN YOSOREJO			1010 SOKODUWET			JUMLAH
	L	P	JUMLAH	L	P	JUMLAH	L	P	JUMLAH	
0-4	317	314	631	439	426	865	247	253	500	4.543
5-9	415	355	770	614	558	1.172	374	352	726	6.069
10-14	430	385	815	619	556	1.175	352	356	708	6.079
15-19	359	342	701	555	506	1.061	313	295	608	5.470
20-24	335	320	655	547	496	1.043	308	303	611	5.325
25-29	363	326	689	551	504	1.055	311	283	594	5.386
30-34	368	362	730	595	518	1.113	308	323	631	5.627
35-39	371	352	723	589	508	1.097	370	311	681	5.358
40-44	370	336	706	580	551	1.131	343	315	658	5.614



Lanjutan Tabel 6.4.1.....

UMUR	1006 KURIPAN KERTOHARJO			1008 KURIPAN YOSOREJO			1010 SOKODUWET			JUMLAH
	L	P	JUMLAH	L	P	JUMLAH	L	P	JUMLAH	
45-49	321	281	602	515	478	993	248	245	493	4.910
50-54	248	257	505	388	441	829	236	244	480	4.011
55-59	189	252	441	349	375	724	174	199	373	3.560
60-64	163	155	318	275	277	552	165	156	321	2.759
65-69	104	118	222	176	196	372	85	107	192	1.816
70-74	46	66	112	126	108	234	65	61	126	1.039
>74	35	60	95	48	81	129	42	78	120	757
337504										
PEKALONGAN SELATAN	4.434	4.281	8.715	6.966	6.579	13.545	3.941	3.881	7.822	68.323



Tabel 7 Jumlah Penduduk Usia Produktif Dan Non Produktif Semester I Tahun 2025

USIA	JENIS KELAMIN		PENDUDUK	PERSEN
	LAKI-LAKI	PEREMPUAN		
	n (jiwa)	n (jiwa)	n (jiwa)	(%)
0-14 (Usia muda/non produktif)	36.399	34.020	70.419	22,27
15-64 (Usia produktif)	114.015	110.263	224.278	70,91
>=65 (Usia Tua/non produktif)	9.726	11.853	21.579	6,82
3375 KOTA PEKALONGAN	160.140	156.136	316.276	100,00



Tabel 7.1 Jumlah Penduduk Produktif Dan Non Produktif Menurut Kecamatan Semester I Tahun 2025

KODE	KECAMATAN	USIA MUDA 0-14 Tahun			USIA PRODUKTIF (15-64) TAHUN			USIA TUA >=65 Tahun			JUMLAH PENDUDUK NON PRODUKTIF			JUMLAH
		L	P	L+P	L	P	L+P	L	P	L+P	L	P	L+P	
		337501	PEKALONGAN BARAT	10.793	10.158	20.951	34.763	33.684	68.447	3.176	3.886	7.062	13.969	
337502	PEKALONGAN TIMUR	8.094	7.709	15.803	25.840	24.942	50.782	2.310	2.920	5.230	10.404	10.629	21.033	71.815
337503	PEKALONGAN UTARA	8.883	8.091	16.974	28.995	28.034	57.029	2.589	3.086	5.675	11.472	11.177	22.649	79.678
337504	PEKALONGAN SELATAN	8.629	8.062	16.691	24.417	23.603	48.020	1.651	1.961	3.612	10.280	10.023	20.303	68.323
3375	KOTA PEKALONGAN	36.399	34.020	70.419	114.015	110.263	224.278	9.726	11.853	21.579	46.125	45.873	91.998	316.276
	2024	38.238	35.811	74.049	114.113	110.324	224.437	8.957	10.778	19.735	47.195	46.589	93.784	318.221
	2023	38.799	36.356	75.155	113.787	110.221	224.008	8.496	10.299	18.795	47.295	46.655	93.950	317.958
	2022	36.534	34.234	70.768	114.825	111.182	226.007	9.168	10.990	20.158	45.702	45.224	90.926	316.933
	2021	38.941	36.476	75.417	112.991	110.146	223.137	7.911	9.751	17.662	46.852	46.227	93.079	316.216



Tabel 8 Rasio Ketergantungan Berdasarkan Jenis Kelamin Semester I Tahun 2025

JENIS KELAMIN	RASIO KETERGANTUNGAN		
	RK USIA MUDA	RK USIA TUA	RK TOTAL
	0-14	>65	
LAKI-LAKI	31,92	8,53	0,02
PEREMPUAN	30,85	10,75	41,60
KOTA PEKALONGAN	31,40	9,62	41,02
2024	32,99	8,79	41,79
2023	33,55	8,39	41,94
2022	31,31	8,92	40,23
2021	33,80	7,92	41,71



Tabel 8.1 Rasio Ketergantungan Berdasarkan Kelurahan Semester I Tahun 2025 se-Kecamatan Pekalongan Barat

KODE	KELURAHAN	USIA MUDA (0-14) TAHUN			USIA PRODUKTIF (15-64) TAHUN			USIA TUA (>=65) TAHUN			TOTAL	RASIO KETER GANTU NGAN
		L	P	JUMLAH	L	P	JUMLAH	L	P	JUMLAH		
3375011002	MEDONO	1.699	1.585	3.284	5.382	5.242	10.624	488	603	1.091	14.999	41,18
3375011003	PODOSUGIH	1.006	993	1.999	3.390	3.329	6.719	359	421	780	9.498	41,36
3375011004	SAPURO KEBULEN	1.399	1.370	2.769	4.710	4.348	9.058	388	416	804	12.631	39,45
3375011006	BENDAN KERGON	1.468	1.349	2.817	5.011	4.953	9.964	503	692	1.195	13.976	40,26
3375011008	PASIRKRATONKRAMAT	1.737	1.632	3.369	5.776	5.505	11.281	534	623	1.157	15.807	40,12
3375011009	TIRTO	1.258	1.143	2.401	3.976	3.894	7.870	335	407	742	11.013	39,94
3375011012	PRINGREJO	2.226	2.086	4.312	6.518	6.413	12.931	569	724	1.293	18.536	43,35
337501	PEKALONGAN BARAT	10.793	10.158	20.951	34.763	33.684	68.447	3.176	3.886	7.062	96.460	40,93



Tabel 8.2 Rasio Ketergantungan Berdasarkan Kelurahan Semester I Tahun 2025 se-Kecamatan Pekalongan Timur

KODE	KELURAHAN	USIA MUDA (0-14) TAHUN			USIA PRODUKTIF (15-64) TAHUN			USIA TUA (≥65) TAHUN			TOTAL	RASIO KETER GANTU NGAN
		L	P	JUMLAH	L	P	JUMLAH	L	P	JUMLAH		
3375021002	NOYONTAANSARI	1.467	1423	2.890	4.836	4700	9.536	426	623	1.049	13.475	41,31
3375021004	KAUMAN	1.136	1.122	2.258	3.854	3.767	7.621	477	760	1.237	11.116	45,86
3375021007	PONCOL	1.416	1.243	2.659	4.592	4.462	9.054	417	497	914	12.627	39,46
3375021008	KLEGO	1.161	1.130	2.291	3.631	3.449	7.080	314	381	695	10.066	42,18
3375021009	GAMER	692	602	1.294	2.053	2.007	4.060	134	117	251	5.605	38,05
3375021010	SETONO	1.335	1.325	2.660	4.231	4.038	8.269	349	339	688	11.617	40,49
3375021012	KALI BAROS	887	864	1.751	2.643	2.519	5.162	193	203	396	7.309	41,59
337502	PEKALONGAN TIMUR	8.094	7.709	15.803	25.840	24.942	50.782	2.310	2.920	5.230	71.815	41,42



Tabel 8.3 Rasio Ketergantungan Berdasarkan Kelurahan Semester I Tahun 2025 se-Kecamatan Pekalongan Utara

KODE	KELURAHAN	USIA MUDA (0-14) TAHUN			USIA PRODUKTIF (15-64) TAHUN			USIA TUA (≥65) TAHUN			TOTAL	RASIO KETERGAN- TUNGAN
		L	P	JUMLAH	L	P	JUMLAH	L	P	JUMLAH		
3375031002	KRAPYAK	2.072	1.874	3.946	6.626	6.425	13.051	574	684	1.258	18.255	39,87
3375031003	KANDANG PANJANG	1.343	1.228	2.571	4.629	4.531	9.160	450	534	984	12.715	38,81
3375031004	PANJANG WETAN	1.352	1.161	2.513	4.395	4.175	8.570	413	489	902	11.985	39,85
3375031006	PADUKUHAN KRATON	1.252	1.202	2.454	4.495	4.452	8.947	447	570	1.017	12.418	38,80
3375031007	DEGAYU	1.003	907	1.910	2.833	2.762	5.595	214	225	439	7.944	41,98
3375031009	BANDENGAN	673	660	1.333	2.294	2.120	4.414	189	201	390	6.137	39,03
3375031010	PANJANG BARU	1.188	1.059	2.247	3.723	3.569	7.292	302	383	685	10.224	40,21
337503	PEKALONGAN UTARA	8.883	8.091	16.974	28.995	28.034	57.029	2.589	3.086	5.675	79.678	39,71



**Tabel 8.4 Rasio Ketergantungan Berdasarkan Kelurahan
Semester I Tahun 2025 se-Kecamatan Pekalongan Selatan**

KODE	KELURAHAN	USIA MUDA 0-14 TAHUN			USIA PRODUKTIF 15-64 TAHUN			USIA TUA >=65 TAHUN			TOTAL	RASIO KETERGAN TUNGAN
		L	P	JUMLAH	L	P	JUMLAH	L	P	JUMLAH		
		3375041002	BANYURIP	1.432	1.354	2.786	4.110	4.057	8.167	262		
3375041003	BUARAN KRADENAN	1.553	1.396	2.949	4.396	4.360	8.756	313	387	700	12.405	41,67
3375041004	JENGGOT	1.837	1.757	3.594	5.104	4.875	9.979	349	335	684	14.257	42,87
3375041006	KURIPAN	1.162	1.054	2.216	3.087	2.983	6.070	185	244	429	8.715	43,57
3375041008	KURIPAN YOSOREJO	1.672	1.540	3.212	4.944	4.654	9.598	350	385	735	13.545	41,12
3375041010	SOKODUWET	973	961	1.934	2.776	2.674	5.450	192	246	438	7.822	43,52
337504	PEKALONGAN SELATAN	8.629	8.062	16.691	24.417	23.603	48.020	1.651	1.961	3.612	68.323	42,28





Belum Kawin
150.829 Jiwa



Kawin
139.519



Cerai Mati
18.611



Cerai Hidup
7.317

3. PERKAWINAN

Dalam kegiatan pendaftaran penduduk, status perkawinan dikategorikan menjadi 4 jenis, yaitu belum kawin, kawin, cerai hidup dan cerai mati. Komposisi penduduk berdasarkan status kawin dapat digunakan untuk menghitung rata-rata usia kawin pertama. Hal ini merupakan salah satu faktor yang mempengaruhi angka kelahiran karena rata-rata usia kawin pertama di usia muda akan mempunyai masa reproduksi yang lebih lama. Selain itu tingginya status cerai hidup dapat menjadi salah satu indikator adanya permasalahan sosial dan ekonomi yang terjadi di masyarakat. Sedangkan tingginya status cerai mati dapat disebabkan karena adanya permasalahan kesehatan di masyarakat.

Status perkawinan di Kota Pekalongan paling banyak yaitu penduduk dengan status belum kawin sebesar 150.829 jiwa atau 47,69% dari jumlah penduduk di Kota Pekalongan. Hal ini disebabkan sebagian besar penduduk dengan status perkawinan tersebut didominasi penduduk

usia muda yang belum cukup umur untuk melakukan perkawinan. Sedangkan penduduk dengan status perkawinan paling sedikit yaitu Cerai Hidup sebesar 7.317 jiwa atau sekitar 2,31% dari penduduk Kota Pekalongan.



Tabel 9 Jumlah Penduduk Berdasarkan Status Perkawinan Semester I Tahun 2025

STATUS PERKAWINAN	LAKI-LAKI		PEREMPUAN		JUMLAH	
	n (jiwa)	(%)	n (jiwa)	(%)	n (jiwa)	(%)
BELUM KAWIN	83.866	26,52	66.963	21,17	150.829	47,69
KAWIN	69.172	21,87	70.347	22,24	139.519	44,11
CERAI HIDUP	3.093	0,98	4.224	1,34	7.317	2,31
CERAI MATI	4.009	1,27	14.602	4,62	18.611	5,88
3375 KOTA PEKALONGAN	160.140	50,63	156.136	49,37	316.276	100,00



Tabel 9.1 Jumlah Penduduk Berdasarkan Status Perkawinan Menurut Kecamatan Semester I Tahun 2025

KODE	NAMA KECAMATAN	BELUM KAWIN			KAWIN			CERAI HIDUP			CERAI MATI			PENDUDUK	
		L	P	JUMLAH	L	P	JUMLAH	L	P	JUMLAH	L	P	JUMLAH	n (jiwa)	(%)
337501	PEKALONGAN BARAT	25.270	20.217	45.487	21.196	21.573	42.769	982	1.311	2.293	1.284	4.627	5.911	96.460	30,50
337502	PEKALONGAN TIMUR	18.926	15.319	34.245	15.668	15.977	31.645	731	988	1.719	919	3.287	4.206	71.815	22,71
337503	PEKALONGAN UTARA	21.161	16.606	37.767	17.365	17.630	34.995	862	1.204	2.066	1.079	3.771	4.850	79.678	25,19
337504	PEKALONGAN SELATAN	18.509	14.821	33.330	14.943	15.167	30.110	518	721	1.239	727	2.917	3.644	68.323	21,60
3375	KOTA PEKALONGAN	83.866	66.963	150.829	69.172	70.347	139.519	3.093	4.224	7.317	4.009	14.602	18.611	316.276	100,0
	2024	84.488	67.350	151.838	69.746	70.766	140.512	3.117	4.228	7.345	3.957	14.569	18.526	318.221	100
	2023	84.316	67.275	151.280	70.138	71.268	141.638	2.904	4.088	6.629	3.724	14.245	17.386	316.933	100
	2022	84.116	67.164	151.042	70.189	71.449	141.843	2.721	3.908	6.320	3.501	13.885	17.011	316.216	100
	2021	83.848	67.194	150.863	70.190	71.653	143.659	2.519	3.801	5.847	3.286	13.725	15.750	316.119	100



Tabel 9.1.1 Jumlah Penduduk Berdasarkan Status Perkawinan Menurut Kelurahan Semester I Tahun 2025 se-Kecamatan Pekalongan Barat

KODE	KELURAHAN	BELUM KAWIN			KAWIN			CERAI HIDUP			CERAI MATI			PENDUDUK	
		L	P	JUMLAH	L	P	JUMLAH	L	P	JUMLAH	L	P	JUMLAH	n (jiwa)	(%)
3375011002	MEDONO	3.971	3.197	7.168	3.268	3.330	6.598	138	194	332	192	709	901	14.999	15,55
3375011003	PODOSUGIH	2.410	2.005	4.415	2.113	2.150	4.263	93	109	202	139	479	618	9.498	9,85
3375011004	SAPURO KEBULEN	3.390	2.628	6.018	2.767	2.829	5.596	142	154	296	198	523	721	12.631	13,09
3375011006	BENDAN KERGON	3.674	2.958	6.632	2.953	2.987	5.940	158	238	396	197	811	1.008	13.976	14,49
3375011008	PASIRKRATONKRAMAT	4.162	3.219	7.381	3.507	3.591	7.098	150	204	354	228	746	974	15.807	16,39
3375011009	TIRTO	2.841	2.286	5.127	2.474	2.499	4.973	123	142	265	131	517	648	11.013	11,42
3375011012	PRINGREJO	4.822	3.924	8.746	4.114	4.187	8.301	178	270	448	199	842	1.041	18.536	19,22
337501	KEC. PEKALONGAN BARAT	25.270	20.217	45.487	21.196	21.573	42.769	982	1.311	2.293	1.284	4.627	5.911	96.460	100,0



Tabel 9.1.2 Jumlah Penduduk Berdasarkan Status Perkawinan Menurut Kelurahan Semester I Tahun 2025 se-Kecamatan Pekalongan Timur

KODE	KELURAHAN	BELUM KAWIN			KAWIN			CERAI HIDUP			CERAI MATI			PENDUDUK	
		L	P	JUMLAH	L	P	JUMLAH	L	P	JUMLAH	L	P	JUMLAH	n (jiwa)	(%)
3375021002	NOYONTAANSARI	3.551	2.904	6.455	2.879	2.940	5.819	132	180	312	167	722	889	13.475	18,76
3375021004	KAUMAN	2.943	2.502	5.445	2.259	2.350	4.609	121	171	292	144	626	770	11.116	15,48
3375021007	PONCOL	3.409	2.632	6.041	2.710	2.778	5.488	152	216	368	154	576	730	12.627	17,58
3375021008	KLEGO	2.710	2.183	4.893	2.157	2.208	4.365	105	136	241	134	433	567	10.066	14,02
3375021009	GAMER	1.429	1.140	2.569	1.319	1.341	2.660	64	64	128	67	181	248	5.605	7,80
3375021010	SETONO	2.980	2.421	5.401	2.664	2.670	5.334	105	138	243	166	473	639	11.617	16,18
3375021012	KALI BAROS	1.904	1.537	3.441	1.680	1.690	3.370	52	83	135	87	276	363	7.309	10,18
337502	KEC. PEKALONGAN TIMUR	18.926	15.319	34.245	15.668	15.977	31.645	731	988	1.719	919	3.287	4.206	71.815	100,00



Tabel 9.1.3 Jumlah Penduduk Berdasarkan Status Perkawinan Menurut Kelurahan Semester I Tahun 2025 se-Kecamatan Pekalongan Utara

KODE	KELURAHAN	BELUM KAWIN			KAWIN			CERAI HIDUP			CERAI MATI			PENDUDUK	
		L	P	JUMLAH	L	P	JUMLAH	L	P	JUMLAH	L	P	JUMLAH	n (jiwa)	(%)
3375031002	KRAPYAK	4.972	3.844	8.816	3.933	4.017	7.950	162	215	377	205	907	1.112	18.255	22,91
3375031003	KANDANG PANJANG	3.321	2.640	5.961	2.749	2.797	5.546	166	210	376	186	646	832	12.715	15,96
3375031004	PANJANG WETAN	3.245	2.400	5.645	2.563	2.597	5.160	152	199	351	200	629	829	11.985	15,04
3375031006	PADUKUHAN KRATON	3.195	2.726	5.921	2.708	2.735	5.443	114	185	299	177	578	755	12.418	15,59
3375031007	DEGAYU	2.054	1.649	3.703	1.829	1.871	3.700	83	104	187	84	270	354	7.944	9,97
3375031009	BANDENGAN	1.618	1.247	2.865	1.364	1.379	2.743	75	94	169	99	261	360	6.137	7,70
3375031010	PANJANG BARU	2.756	2.100	4.856	2.219	2.234	4.453	110	197	307	128	480	608	10.224	12,83
337503	KEC. PEKALONGAN UTARA	21.161	16.606	37.767	17.365	17.630	34.995	862	1.204	2.066	1.079	3.771	4.850	79.678	100,00



Tabel 9.1.4 Jumlah Penduduk Berdasarkan Status Perkawinan Menurut Kelurahan Semester I Tahun 2025 se-Kecamatan Pekalongan Selatan

KODE	KELURAHAN	BELUM KAWIN			KAWIN			CERAI HIDUP			CERAI MATI			PENDUDUK	
		L	P	JUMLAH	L	P	JUMLAH	L	P	JUMLAH	L	P	JUMLAH	n (jiwa)	(%)
3375041002	BANYURIP	3.122	2.578	5.700	2.437	2.507	4.944	92	142	234	153	548	701	11.579	16,95
3375041003	BUARAN KRADENAN	3.385	2.698	6.083	2.656	2.698	5.354	78	113	191	143	634	777	12.405	18,16
3375041004	JENGGOT	3.922	3.143	7.065	3.130	3.181	6.311	102	133	235	136	510	646	14.257	20,87
3375041006	KURIPAN KERTO HARJO	2.369	1.896	4.265	1.921	1.941	3.862	71	92	163	73	352	425	8.715	12,76
3375041008	KURIPAN YOSOREJO	3.643	2.794	6.437	3.047	3.059	6.106	124	161	285	152	565	717	13.545	19,82
3375041010	SOKODUWET	2.068	1.712	3.780	1.752	1.781	3.533	51	80	131	70	308	378	7.822	11,45
337504	KEC. PEKALONGAN SELATAN	18.509	14.821	33.330	14.943	15.167	30.110	518	721	1.239	727	2.917	3.644	68.323	100,0



Golongan Darah Terbanyak di Kota Pekalongan

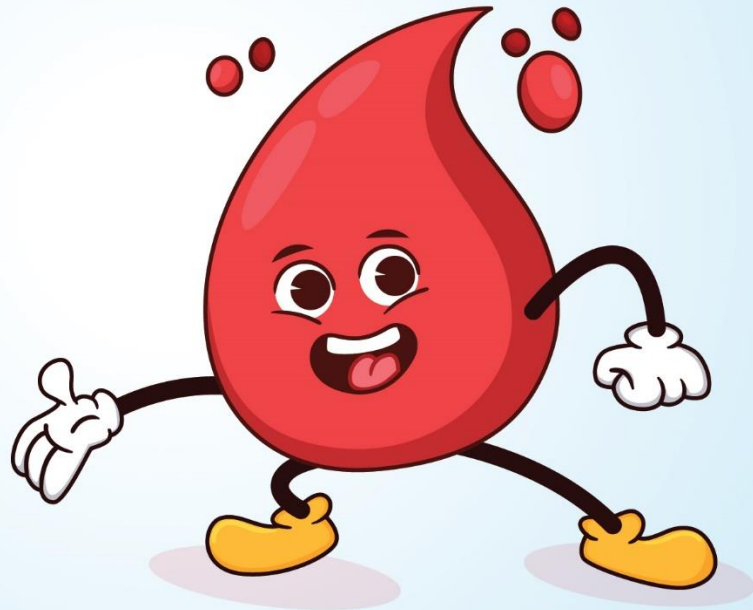
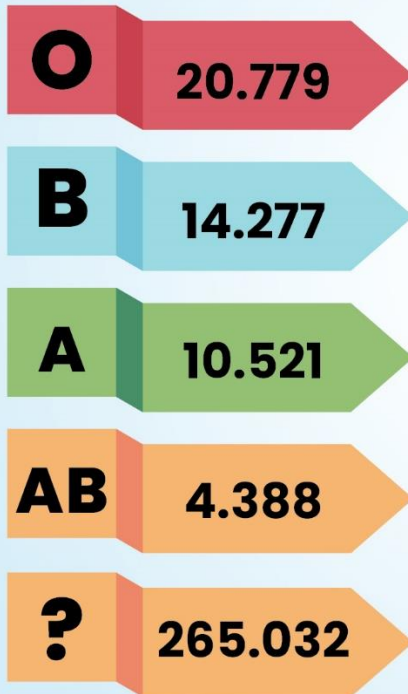

4. GOLONGAN DARAH

Golongan darah merupakan sistem pengelompokan darah yang didasarkan pada jenis antigen yang dimilikinya. Golongan darah penting untuk diketahui dalam hal kepentingan transfusi dan donor yang tepat. 4 jenis golongan darah yaitu A, B, O dan AB. Selain itu golongan darah juga dibedakan berdasarkan faktor rhesus (Rh), yaitu positif dan negatif. Dalam pencatatan biodata penduduk isian golongan darah dibedakan menjadi 13 isian, yaitu: A, B, AB, O, A+, A-, B+, B-, AB+, AB-, O+, O-, dan Tidak tahu.

Golongan darah paling banyak di Kota Pekalongan adalah golongan darah O sebesar 20.779 jiwa dan paling sedikit adalah golongan darah A- sebesar 14 jiwa sedangkan terdapat 265.032 jiwa yang mengisi Tidak tahu pada biodatanya.



Tabel 10 Jumlah Penduduk Berdasarkan Golongan Darah Semester I Tahun 2025

JENIS GOLONGAN DARAH	LAKI-LAKI		PEREMPUAN		JUMLAH
	n (jiwa)	%	n (jiwa)	%	
A	4.943	1,563	5.578	1,764	10.521
B	6.805	2,152	7.472	2,362	14.277
AB	2.137	0,676	2.251	0,712	4.388
O	10.164	3,214	10.615	3,356	20.779
A+	122	0,039	109	0,034	231
A-	5	0,002	9	0,003	14
B+	115	0,036	116	0,037	231
B-	11	0,003	20	0,006	31
AB+	36	0,011	50	0,016	86
AB-	36	0,011	23	0,007	59
O+	116	0,037	100	0,032	216
O-	226	0,071	185	0,058	411
Tidak tahu	135.424	42,818	129.608	40,979	265.032
3375 KOTA PEKALONGAN	160.140	50,63	156.136	49,37	316.276



Tabel 10.1 Jumlah Penduduk Berdasarkan Golongan Darah Menurut Kecamatan Semester I Tahun 2025 - Kecamatan Pekalongan Barat

UMUR	LAKI-LAKI		PEREMPUAN		JUMLAH	
	n (Jiwa)	(%)	n (Jiwa)	(%)	n (Jiwa)	(%)
A	2.130	2,208	2.417	2,506	4.547	4,79
B	3.071	3,184	3.409	3,534	6.480	6,82
AB	1.007	1,044	1.043	1,081	2.050	2,14
O	4.395	4,556	4.726	4,899	9.121	9,60
A+	46	0,048	43	0,045	89	0,08
A-	3	0,003	4	0,004	7	0,01
B+	42	0,044	40	0,041	82	0,07
B-	5	0,005	8	0,008	13	0,01
AB+	14	0,015	21	0,022	35	0,04
AB-	12	0,012	6	0,006	18	0,02
O+	31	0,032	35	0,036	66	0,06
O-	52	0,054	43	0,045	95	0,10
Tidak tahu	37.924	39,316	35.933	37,252	73.857	76,28
337501 PEKALONGAN BARAT	48.732	50,52	47.728	49,48	96.460	100,00



Tabel 10.1.1 Jumlah Penduduk Menurut Golongan Darah Berdasarkan Kelurahan Semester I Tahun 2025 se-Kecamatan Pekalongan Barat

GOLONGAN DARAH	1002 MEDONO			1003 Podosugih			1004 SAPURO KEBULEN			1006 BENDAN KERAGON		
	L	P	JUMLAH	L	P	JUMLAH	L	P	JUMLAH	L	P	JUMLAH
A	368	413	781	258	300	558	219	251	470	383	434	817
B	484	592	1.076	392	412	804	385	387	772	516	560	1.076
AB	186	187	373	109	134	243	118	110	228	161	175	336
O	718	818	1.536	559	609	1.168	544	541	1.085	775	854	1.629
A+	5	6	11	3	5	8	4	2	6	5	9	14
A-	2	1	3	0	1	1	1	0	1	0	2	2
B+	10	14	24	5	1	6	4	6	10	9	7	16
B-	2	1	3	0	0	0	0	2	2	2	1	3
AB+	2	4	6	0	3	3	2	0	2	2	5	7
AB-	2	1	3	0	1	1	3	1	4	1	0	1
O+	5	6	11	3	4	7	2	1	3	6	3	9
O-	13	7	20	1	1	2	5	6	11	9	2	11
Tidak tahu	5.772	5.380	11.152	3.425	3.272	6.697	5.210	4.827	10.037	5.113	4.942	10.055
JUMLAH	7.569	7.430	14.999	4.755	4.743	9.498	6.497	6.134	12.631	6.982	6.994	13.976



Lanjutan Tabel 10.1.1.....

GOLONGAN DARAH	1008 PASIRKRATONKRAMAT			1009 TIRTO			1012 PRINGREJO			3375 PEKALONGAN BARAT
	L	P	JUMLAH	L	P	JUMLAH	L	P	JUMLAH	
	A	290	337	627	263	291	554	349	391	
B	404	464	868	375	425	800	515	569	1.084	6.480
AB	133	137	270	130	145	275	170	155	325	2.050
O	625	650	1.275	538	557	1.095	636	697	1.333	9.121
A+	10	10	20	6	5	11	13	6	19	89
A-	0	0	0	0	0	0	0	0	0	7
B+	6	4	10	1	6	7	7	2	9	82
B-	0	1	1	1	2	3	0	1	1	13
AB+	3	1	4	2	4	6	3	4	7	35
AB-	3	1	4	2	2	4	1	0	1	18
O+	6	4	10	1	9	10	8	8	16	66
O-	11	12	23	5	7	12	8	8	16	95
Tidak tahu	6.556	6.139	12.695	4.245	3.991	8.236	7.603	7.382	14.985	73.857
JUMLAH	8.047	7.760	15.807	5.569	5.444	11.013	9.313	9.223	18.536	96.460



Tabel 10.2 Jumlah Penduduk Berdasarkan Golongan Darah Menurut Kecamatan Semester I Tahun 2025 - Kecamatan Pekalongan Timur

UMUR	LAKI-LAKI		PEREMPUAN		JUMLAH	
	n (Jiwa)	(%)	n (Jiwa)	(%)	n (Jiwa)	(%)
A	1.081	1,505	1.158	1,612	2.239	3,118
B	1.319	1,837	1.441	2,007	2.760	3,843
AB	426	0,593	430	0,599	856	1,192
O	2.215	3,084	2.195	3,056	4.410	6,141
A+	27	0,038	18	0,025	45	0,063
A-	1	0,001	1	0,001	2	0,003
B+	24	0,033	25	0,035	49	0,068
B-	3	0,004	3	0,004	6	0,008
AB+	9	0,013	10	0,014	19	0,026
AB-	11	0,015	7	0,010	18	0,025
O+	29	0,040	29	0,040	58	0,081
O-	59	0,082	48	0,067	107	0,149
Tidak tahu	31.040	43,222	30.206	42,061	61.246	85,283
337502 PEKALONGAN TIMUR	36.244	50,47	35.571	49,53	71.815	100,00



Tabel 10.2.1 Jumlah Penduduk Menurut Golongan Darah Berdasarkan Kelurahan Semester I Tahun 2025 se-Kecamatan Pekalongan Timur

GOLONGAN DARAH	1002 NOYONTAANSARI			1003 KAUMAN			1004 PONCOL			1006 KLEGO		
	L	P	JUMLAH	L	P	JUMLAH	L	P	JUMLAH	L	P	JUMLAH
A	261	281	542	250	238	488	249	263	512	142	168	310
B	319	373	692	273	263	536	268	326	594	167	174	341
AB	119	118	237	81	85	166	96	111	207	44	51	95
O	569	569	1.138	453	497	950	461	436	897	316	301	617
A+	3	2	5	6	6	12	8	6	14	4	3	7
A-	0	1	1	1	0	1	0	0	0	0	0	0
B+	6	6	12	7	8	15	1	3	4	4	3	7
B-	2	1	3	0	2	2	0	0	0	0	0	0
AB+	4	2	6	0	0	0	2	0	2	0	4	4
AB-	2	7	9	1	0	1	2	0	2	3	0	3
O+	12	11	23	7	5	12	1	4	5	3	4	7
O-	13	11	24	4	8	12	8	5	13	12	14	26
Tidak tahu	5.419	5.364	10.783	4.384	4.537	8.921	5.329	5.048	10.377	4.411	4.238	8.649
JUMLAH	6.729	6.746	13.475	5.467	5.649	11.116	6.425	6.202	12.627	5.106	4.960	10.066



Lanjutan Tabel 10.2.1.....

GOLONGAN DARAH	1007 GAMER			1009 SETONO			1010 KALI BAROS			337502
	L	P	JUMLAH	L	P	JUMLAH	L	P	JUMLAH	PEKALONGAN TIMUR
A	33	35	68	98	111	209	48	62	110	2.239
B	64	75	139	149	144	293	79	86	165	2.760
AB	15	19	34	44	29	73	27	17	44	856
O	99	80	179	214	212	426	103	100	203	4.410
A+	2	1	3	3	0	3	1	0	1	45
A-	0	0	0	0	0	0	0	0	0	2
B+	3	2	5	3	2	5	0	1	1	49
B-	0	0	0	1	0	1	0	0	0	6
AB+	1	3	4	1	1	2	1	0	1	19
AB-	0	0	0	3	0	3	0	0	0	18
O+	2	0	2	2	3	5	2	2	4	58
O-	5	3	8	10	4	14	7	3	10	107
Tidak tahu	2.655	2.508	5.163	5.387	5.196	10.583	3.455	3.315	6.770	61.246
JUMLAH	2.879	2.726	5.605	5.915	5.702	11.617	3.723	3.586	7.309	71.815



Tabel 10.3 Jumlah Penduduk Berdasarkan Golongan Darah Menurut Kecamatan Semester I Tahun 2025 - Kecamatan Pekalongan Utara

UMUR	LAKI-LAKI		PEREMPUAN		JUMLAH	
	n (Jiwa)	(%)	n (Jiwa)	(%)	n (Jiwa)	(%)
A	1.173	1,472	1.392	1,747	2.565	3,22
B	1.662	2,086	1.817	2,280	3.479	4,37
AB	453	0,569	516	0,648	969	1,22
O	2.453	3,079	2.567	3,222	5.020	6,30
A+	24	0,030	26	0,033	50	0,06
A-	1	0,001	4	0,005	5	0,01
B+	20	0,025	20	0,025	40	0,05
B-	3	0,004	8	0,010	11	0,01
AB+	7	0,009	12	0,015	19	0,02
AB-	5	0,006	6	0,008	11	0,01
O+	22	0,028	11	0,014	33	0,04
O-	87	0,109	78	0,098	165	0,21
Tidak tahu	34.557	43,371	32.754	41,108	67.311	84,48
337503 PEKALONGAN UTARA	40.467	50,79	39.211	49,21	79.678	100,00



Tabel 10.3.1 Jumlah Penduduk Menurut Golongan Darah Berdasarkan Kelurahan Semester I Tahun 2025 se-Kecamatan Pekalongan Utara

GOLONGAN DARAH	1002 KRAPYAK			1003 KANDANG PANJANG			1004 PANJANG WETAN			1006PADUKUHAN KRATON		
	L	P	JUMLAH	L	P	JUMLAH	L	P	JUMLAH	L	P	JUMLAH
A	268	338	606	298	333	631	169	194	363	218	260	478
B	423	458	881	376	409	785	232	263	495	347	340	687
AB	108	117	225	105	125	230	60	84	144	94	101	195
O	614	607	1.221	567	618	1.185	364	414	778	435	488	923
A+	6	4	10	5	5	10	4	3	7	2	7	9
A-	0	0	0	0	2	2	0	1	1	1	1	2
B+	7	4	11	5	6	11	2	3	5	2	5	7
B-	1	3	4	0	2	2	1	1	2	0	0	0
AB+	2	3	5	1	4	5	2	1	3	1	1	2
AB-	1	1	2	2	0	2	1	2	3	0	1	1
O+	4	2	6	4	3	7	2	1	3	6	5	11
O-	16	19	35	25	17	42	10	16	26	15	12	27
Tidak tahu	7.822	7.427	15.249	5.034	4.769	9.803	5.313	4.842	10.155	5.073	5.003	10.076
JUMLAH	9.272	8.983	18.255	6.422	6.293	12.715	6.160	5.825	11.985	6.194	6.224	12.418



Lanjutan Tabel 10.3.1.....

GOLONGAN DARAH	1007 DEGAYU			1009 BANDENGAN			1010 PANJANG BARU			337503 PEKALONGAN UTARA
	L	P	JUMLAH	L	P	JUMLAH	L	P	JUMLAH	
A	51	40	91	47	51	98	122	176	298	2.565
B	36	56	92	65	88	153	183	203	386	3.479
AB	8	9	17	19	20	39	59	60	119	969
O	83	64	147	117	119	236	273	257	530	5.020
A+	1	2	3	1	2	3	5	3	8	50
A-	0	0	0	0	0	0	0	0	0	5
B+	0	0	0	1	0	1	3	2	5	40
B-	0	1	1	0	0	0	1	1	2	11
AB+	0	1	1	0	1	1	1	1	2	19
AB-	1	0	1	0	1	1	0	1	1	11
O+	1	0	1	1	0	1	4	0	4	33
O-	6	5	11	5	5	10	10	4	14	165
Tidak tahu	3.863	3.716	7.579	2.900	2.694	5.594	4.552	4.303	8.855	67.311
JUMLAH	4.050	3.894	7.944	3.156	2.981	6.137	5.213	5.011	10.224	79.678



Tabel 10.4 Jumlah Penduduk Berdasarkan Golongan Darah Menurut Kecamatan Semester I Tahun 2025 - Kecamatan Pekalongan Selatan

UMUR	LAKI-LAKI		PEREMPUAN		JUMLAH	
	n (Jiwa)	(%)	n (Jiwa)	(%)	n (Jiwa)	(%)
A	559	0,818	611	0,894	1.170	1,712
B	753	1,102	805	1,178	1.558	2,280
AB	251	0,367	262	0,383	513	0,751
O	1.101	1,611	1.127	1,650	2.228	3,261
A+	25	0,037	22	0,032	47	0,069
A-	0	0,000	0	0,000	0	0,000
B+	29	0,042	31	0,045	60	0,088
B-	0	0,000	1	0,001	1	0,001
AB+	6	0,009	7	0,010	13	0,019
AB-	8	0,012	4	0,006	12	0,018
O+	34	0,050	25	0,037	59	0,086
O-	28	0,041	16	0,023	44	0,064
Tidak tahu	31.903	46,694	30.715	44,956	62.618	91,650
337504 PEKALONGAN SELATAN	34.697	50,78	33.626	49,22	68.323	100,00



Tabel 10.4.1 Jumlah Penduduk Menurut Golongan Darah Berdasarkan Kelurahan Semester I Tahun 2025 se-Kecamatan Pekalongan Selatan

GOLONGAN DARAH	1002 BANYURIP			1003 BUARAN KRADENAN			1004 JENGGOT			1006 KURIPAN KERTOHARJO		
	L	P	JUMLAH	L	P	JUMLAH	L	P	JUMLAH	L	P	JUMLAH
A	74	82	156	83	97	180	99	116	215	100	85	185
B	121	128	249	145	163	308	142	125	267	120	142	262
AB	35	39	74	43	55	98	48	45	93	51	49	100
O	191	191	382	166	172	338	191	213	404	190	185	375
A+	7	7	14	3	5	8	5	6	11	4	1	5
A-	0	0	0	0	0	0	0	0	0	0	0	0
B+	11	8	19	4	5	9	2	2	4	6	3	9
B-	0	0	0	0	0	0	0	1	1	0	0	0
AB+	3	4	7	0	0	0	0	1	1	0	0	0
AB-	1	0	1	1	1	2	1	1	2	1	1	2
O+	16	10	26	4	6	10	1	3	4	4	3	7
O-	2	4	6	4	0	4	6	4	10	8	3	11
Tidak tahu	5.343	5.302	10.645	5.809	5.639	11.448	6.795	6.450	13.245	3.950	3.809	7.759
JUMLAH	5.804	5.775	11.579	6.262	6.143	12.405	7.290	6.967	14.257	4.434	4.281	8.715



Lanjutan Tabel 10.4.1.....

GOLONGAN DARAH	1008 KURIPAN YOSOREJO			1010 SOKODUWET			337504 PEKALONGAN SELATAN
	L	P	JUMLAH	L	P	JUMLAH	
A	142	161	303	61	70	131	1.170
B	168	170	338	57	77	134	1.558
AB	54	47	101	20	27	47	513
O	278	271	549	85	95	180	2.228
A+	3	3	6	3	0	3	47
A-	0	0	0	0	0	0	0
B+	5	12	17	1	1	2	60
B-	0	0	0	0	0	0	1
AB+	2	2	4	1	0	1	13
AB-	4	1	5	0	0	0	12
O+	6	1	7	3	2	5	59
O-	7	4	11	1	1	2	44
Tidak tahu	6.297	5.907	12.204	3.709	3.608	7.317	62.618
JUMLAH	6.966	6.579	13.545	3.941	3.881	7.822	68.323



Pendidikan Penduduk Kota Pekalongan

Statistik Pendidikan Penduduk Kota Pekalongan Semester I Tahun 2025

1. Tidak/Belum Sekolah - 69.896
2. Belum Tamat SD - 34.967
3. Tamat SD/Sederajat 75.666
4. SLTP/Sederajat 51.873
5. SLTA/Sederajat 61.635
6. Diploma I/II - 737
7. Akademik/Diploma III/Sarjana Muda - 4.743
8. Diploma V/Strata I 15.877
9. Strata II - 849
10. Strata III - 33



5. PENDIDIKAN

Komposisi penduduk berdasarkan pendidikan terakhir dapat menjadi tolak ukur kualitas penduduk di suatu daerah. Pendidikan terakhir diartikan sebagai jenjang pendidikan yang telah berhasil diselesaikan oleh seseorang yang dibuktikan dengan ijazah terakhir. Perlu adanya peran aktif dari masyarakat untuk melaporkan perubahan data setelah menyelesaikan jenjang pendidikannya untuk memutakhirkan database kependudukan sehingga data jumlah penduduk berdasarkan pendidikan akhir terupdate dan valid.

Pendidikan akhir yang ditamatkan penduduk Kota Pekalongan paling banyak Tamat SD/Sederajat yaitu 75.666 jiwa atau 23,92% dari total seluruh penduduk Kota Pekalongan. Sedangkan yang menamatkan sampai pendidikan tinggi sebanyak 22.239 jiwa atau 7,03% dari total seluruh penduduk Kota Pekalongan, dengan jumlah paling banyak Diploma IV/Strata I 15.877 jiwa atau 5,02% dan paling sedikit Strata III 33 jiwa atau 0,01%.



Tabel 11 Jumlah Penduduk Berdasarkan Pendidikan Terakhir Semester I Tahun 2025

PENDIDIKAN TERAKHIR	JENIS KELAMIN				JUMLAH	
	LAKI-LAKI		PEREMPUAN			
	n (jiwa)	(%)	n (jiwa)	(%)	n (jiwa)	(%)
Tidak/Belum Sekolah	35.813	11,32	34.083	10,78	69.896	22,10
Belum Tamat SD/Sederajat	18.317	5,79	16.650	5,26	34.967	11,06
Tamat SD/Sederajat	38.057	12,03	37.609	11,89	75.666	23,92
SLTP/Sederajat	26.866	8,49	25.007	7,91	51.873	16,40
SLTA/Sederajat	30.992	9,80	30.643	9,69	61.635	19,49
Diploma I/II	262	0,08	475	0,15	737	0,23
Akademi/Diploma III/S. Muda	1.941	0,61	2.802	0,89	4.743	1,50
Diploma IV/Strata I	7.370	2,33	8.507	2,69	15.877	5,02
Strata II	504	0,16	345	0,11	849	0,27
Strata III	18	0,01	15	0,005	33	0,01
3375 KOTA PEKALONGAN	160.140	50,38	156.136	49,37	316.276	100,00



Tabel 11.1 Jumlah Penduduk Berdasarkan Pendidikan Terakhir Menurut Kecamatan Semester I Tahun 2025

PENDIDIKAN	337501 PEKALONGAN BARAT			337502 PEKALONGAN TIMUR			337503 PEKALONGAN UTARA			337504 PEKALONGAN SELATAN			KOTA PEKALONGAN
	L	P	JUMLAH	L	P	JUMLAH	L	P	JUMLAH	L	P	JUMLAH	
TIDAK/BELUM SEKOLAH	10.493	9.971	20.464	8.185	7.822	16.007	8.598	8.181	16.779	8.537	8.109	16.646	69.896
BELUM TAMAT SD/SEDERAJAT	5.855	5.284	11.139	3.832	3.579	7.411	4.890	4.427	9.317	3.740	3.360	7.100	34.967
TAMAT SD/SEDERAJAT	10.598	10.603	21.201	8.144	8.305	16.449	10.404	10.096	20.500	8.911	8.605	17.516	75.666
SLTP/SEDERAJAT	7.598	7.080	14.678	6.215	5.703	11.918	6.461	6.342	12.803	6.592	5.882	12.474	51.873
SLTA/SEDERAJAT	9.912	9.803	19.715	7.577	7.511	15.088	7.999	7.597	15.596	5.504	5.732	11.236	61.635
DIPLOMA I/II	93	172	265	67	128	195	63	104	167	39	71	110	737
Akademi/ Diploma III/S.Muda	781	1.128	1.909	434	626	1.060	463	645	1.108	263	403	666	4.743
Diploma IV/ Strata I	3.120	3.505	6.625	1.680	1.837	3.517	1.508	1.747	3.255	1.062	1.418	2.480	15.877
STRATA II	276	174	450	107	58	165	74	69	143	47	44	91	849
STRATA III	6	8	14	3	2	5	7	3	10	2	2	4	33
3375 KOTA PEKALONGAN	48.732	47.728	96.460	36.244	35.571	71.815	40.467	39.211	79.678	34.697	33.626	68.323	316.276



Tabel 11.1.1 Jumlah Penduduk Berdasarkan Pendidikan Terakhir Menurut Kelurahan Semester I Tahun 2025 se-Kecamatan Pekalongan Barat

PENDIDIKAN TERKAHIR	1002 MEDONO			1003 PODOSUGIH			1004 SAPURO KEBULEN			1006 BENDAN KERAGON		
	L	P	JUMLAH	L	P	JUMLAH	L	P	JUMLAH	L	P	JUMLAH
TIDAK/BELUM SEKOLAH	1.664	1.542	3.206	955	928	1.883	1.398	1.350	2.748	1.414	1.329	2.743
BELUM TAMAT SD/SEDERAJAT	838	796	1.634	476	442	918	795	733	1.528	834	724	1.558
TAMAT SD/SEDERAJAT	1.576	1.469	3.045	845	890	1.735	1.534	1.488	3.022	1.241	1.375	2.616
SLTP/SEDERAJAT	1.162	1.050	2.212	772	711	1.483	1.105	939	2.044	1.109	1.102	2.211
SLTA/SEDERAJAT	1.476	1.580	3.056	1.226	1.176	2.402	1.321	1.215	2.536	1.669	1.702	3.371
DIPLOMA I/II	15	34	49	7	22	29	9	17	26	17	20	37
Akademi/ Diploma III/S.Muda	137	182	319	96	155	251	64	109	173	147	191	338
Diploma IV/ Strata I	638	726	1.364	347	399	746	252	270	522	515	526	1.041
STRATA II	61	48	109	31	19	50	19	13	32	35	24	59
STRATA III	2	3	5	0	1	1	0	0	0	1	1	2
JUMLAH	7.569	7.430	14.999	4.755	4.743	9.498	6.497	6.134	12.631	6.982	6.994	13.976



Lanjutan Tabel 11.1.1.....

PENDIDIKAN TERKAHIR	1008 PASIRKRATONKRAMAT			1009 TIRTO			1012 PRINGREJO			3375 PEKALONGAN BARAT
	L	P	JUMLAH	L	P	JUMLAH	L	P	JUMLAH	
	TIDAK/BELUM SEKOLAH	1.614	1.547	3.161	1.222	1.154	2.376	2.226	2.121	
BELUM TAMAT SD/SEDERAJAT	1.043	952	1.995	714	624	1.338	1.155	1.013	2.168	11.139
TAMAT SD/SEDERAJAT	2.080	2.119	4.199	1.220	1.217	2.437	2.102	2.045	4.147	21.201
SLTP/SEDERAJAT	1.341	1.196	2.537	837	840	1.677	1.272	1.242	2.514	14.678
SLTA/SEDERAJAT	1.587	1.463	3.050	1.044	1.025	2.069	1.589	1.642	3.231	19.715
DIPLOMA I/II	11	23	34	10	14	24	24	42	66	265
Akademi/ Diploma III/S.Muda	78	105	183	104	129	233	155	257	412	1.909
Diploma IV/ Strata I	273	343	616	368	418	786	727	823	1.550	6.625
STRATA II	20	11	31	47	23	70	63	36	99	450
STRATA III	0	1	1	3	0	3	0	2	2	14
JUMLAH	8.047	7.760	15.807	5.569	5.444	11.013	9.313	9.223	18.536	96.460



Tabel 11.1.2 Jumlah Penduduk Berdasarkan Pendidikan Terakhir Menurut Kelurahan Semester I Tahun 2025 se-Kecamatan Pekalongan Timur

PENDIDIKAN TERKAHIR	1002 NOYONTAANSARI			1003 KAUMAN			1004 PONCOL			1006 KLEGO		
	L	P	JUMLAH	L	P	JUMLAH	L	P	JUMLAH	L	P	JUMLAH
TIDAK/BELUM SEKOLAH	1.524	1.492	3.016	1.161	1.134	2.295	1.438	1.251	2.689	1.125	1.093	2.218
BELUM TAMAT SD/SEDERAJAT	651	663	1.314	534	498	1.032	686	662	1.348	553	501	1.054
TAMAT SD/SEDERAJAT	1.235	1.371	2.606	825	861	1.686	1.334	1.411	2.745	1.240	1.216	2.456
SLTP/SEDERAJAT	1.224	1.030	2.254	838	864	1.702	1.171	1.047	2.218	888	848	1.736
SLTA/SEDERAJAT	1.568	1.545	3.113	1.446	1.607	3.053	1.467	1.447	2.914	1.103	1.092	2.195
DIPLOMA I/II	16	33	49	10	24	34	9	20	29	8	8	16
Akademi/ Diploma III/S.Muda	99	158	257	114	162	276	72	104	176	45	45	90
Diploma IV/ Strata I	380	443	823	505	482	987	237	251	488	138	152	290
STRATA II	31	11	42	32	17	49	11	7	18	6	5	11
STRATA III	1	0	1	2	0	2	0	2	2	0	0	0
JUMLAH	6.729	6.746	13.475	5.467	5.649	11.116	6.425	6.202	12.627	5.106	4.960	10.066



Lanjutan Tabel 11.1.2.....

PENDIDIKAN TERKAHIR	1007 GAMER			1009 SETONO			1010 KALI BAROS			337502 PEKALONGAN TIMUR
	L	P	JUMLAH H	L	P	JUMLAH	L	P	JUMLAH H	
TIDAK/BELUM SEKOLAH	729	651	1.380	1.313	1.324	2.637	895	877	1.772	16.007
BELUM TAMAT SD/SEDERAJAT	322	277	599	634	555	1.189	452	423	875	7.411
TAMAT SD/SEDERAJAT	872	827	1.699	1.560	1.610	3.170	1.078	1.009	2.087	16.449
SLTP/SEDERAJAT	395	425	820	1.076	903	1.979	623	586	1.209	11.918
SLTA/SEDERAJAT	416	374	790	1.064	963	2.027	513	483	996	15.088
DIPLOMA I/II	5	6	11	12	22	34	7	15	22	195
Akademi/ Diploma III/S.Muda	32	51	83	55	78	133	17	28	45	1.060
Diploma IV/ Strata I	101	114	215	193	239	432	126	156	282	3.517
STRATA II	7	1	8	8	8	16	12	9	21	165
STRATA III	0	0	0	0	0	0	0	0	0	5
JUMLAH	2.879	2.726	5.605	5.915	5.702	11.617	3.723	3.586	7.309	71.815



Tabel 11.1.3 Jumlah Penduduk Berdasarkan Pendidikan Terakhir Menurut Kelurahan Semester I Tahun 2025 se-Kecamatan Pekalongan Utara

PENDIDIKAN TERKAHIR	1002 KRAPYAK			1003 KANDANG PANJANG			1004 PANJANG WETAN			1006 PADUKUHAN KRATON		
	L	P	JUMLAH	L	P	JUMLAH	L	P	JUMLAH	L	P	JUMLAH
	TIDAK/BELUM SEKOLAH	2.000	1.852	3.852	1.215	1.200	2.415	1.247	1.120	2.367	1.255	1.245
BELUM TAMAT SD/SEDERAJAT	1.058	955	2.013	726	609	1.335	764	672	1.436	721	673	1.394
TAMAT SD/SEDERAJAT	2.081	2.041	4.122	1.330	1.419	2.749	1.556	1.463	3.019	1.403	1.319	2.722
SLTP/SEDERAJAT	1.569	1.542	3.111	1.079	1.017	2.096	1.077	1.052	2.129	905	927	1.832
SLTA/SEDERAJAT	2.024	1.943	3.967	1.617	1.504	3.121	1.267	1.218	2.485	1.384	1.413	2.797
DIPLOMA I/II	33	29	62	6	26	32	6	10	16	10	25	35
Akademi/ Diploma III/S.Muda	108	149	257	103	143	246	54	95	149	111	159	270
Diploma IV/ Strata I	377	447	824	332	358	690	182	186	368	381	452	833
STRATA II	20	25	45	13	15	28	7	9	16	21	11	32
STRATA III	2	0	2	1	2	3	0	0	0	3	0	3
JUMLAH	9.272	8.983	18.255	6.422	6.293	12.715	6.160	5.825	11.985	6.194	6.224	12.418



Lanjutan Tabel 11.1.3.....

PENDIDIKAN TERKAHIR	1007 DEGAYU			1009 BANDENGAN			1010 PANJANG BARU			337503 PEKALONGAN UTARA
	L	P	JUMLAH	L	P	JUMLAH	L	P	JUMLAH	
TIDAK/BELUM SEKOLAH	1.056	1.033	2.089	675	669	1.344	1.150	1062	2.212	16.779
BELUM TAMAT SD/SEDERAJAT	521	489	1.010	412	375	787	688	654	1.342	9.317
TAMAT SD/SEDERAJAT	1.458	1.384	2.842	1.132	1.036	2.168	1.444	1434	2.878	20.500
SLTP/SEDERAJAT	544	520	1.064	486	481	967	801	803	1.604	12.803
SLTA/SEDERAJAT	399	367	766	381	329	710	927	823	1.750	15.596
DIPLOMA I/II	2	0	2	2	3	5	4	11	15	167
Akademi/ Diploma III/S.Muda	16	19	35	21	27	48	50	53	103	1.108
Diploma IV/ Strata I	51	78	129	44	60	104	141	166	307	3.255
STRATA II	2	4	6	3	1	4	8	4	12	143
STRATA III	1	0	1	0	0	0	0	1	1	10
JUMLAH	4.050	3.894	7.944	3.156	2.981	6.137	5.213	5.011	10.224	79.678



Tabel 11.1.4 Jumlah Penduduk Berdasarkan Pendidikan Terakhir Menurut Kelurahan Semester I Tahun 2025 se-Kecamatan Pekalongan Selatan

PENDIDIKAN TERKAHIR	1002 BANYURIP			1003 BUARAN KRADENAN			1004 JENGGOT			1006 KURIPAN KERTOHARJO		
	L	P	JUMLAH	L	P	JUMLAH	L	P	JUMLAH	L	P	JUMLAH
TIDAK/BELUM SEKOLAH	1.532	1.478	3.010	1.503	1.416	2.919	1.850	1.771	3.621	1.134	1.058	2.192
BELUM TAMAT SD/SEDERAJAT	576	543	1.119	663	575	1.238	837	713	1.550	472	422	894
TAMAT	1.407	1.357	2.764	1.447	1.397	2.844	2.040	1.883	3.923	963	976	1.939
SLTP/SEDERAJAT	1.149	1.058	2.207	1.189	1.043	2.232	1.378	1.234	2.612	843	766	1.609
SLTA/SEDERAJAT	920	1.033	1.953	1.142	1.248	2.390	953	1.034	1.987	780	750	1.530
DIPLOMA I/II	8	14	22	4	14	18	8	17	25	3	13	16
Akademi/ Diploma III/S.Muda	35	65	100	61	95	156	44	72	116	50	58	108
Diploma IV/ Strata	167	219	386	243	346	589	170	233	403	183	231	414
STRATA II	10	7	17	9	9	18	10	10	20	6	7	13
STRATA III	0	1	1	1	0	1	0	0	0	0	0	0
JUMLAH	5.804	5.775	11.579	6.262	6.143	12.405	7.290	6.967	14.257	4.434	4.281	8.715



Lanjutan Tabel 11.1.4.....

PENDIDIKAN TERKAHIR	1008 KURIPAN YOSOREJO			1010 SOKODUWET			337504 PEKALONGAN SELATAN
	L	P	JUMLAH	L	P	JUMLAH	
TIDAK/BELUM SEKOLAH	1.550	1.445	2.995	968	941	1.909	16.646
BELUM TAMAT SD/SEDERAJAT	782	681	1.463	410	426	836	7.100
TAMAT	1.934	1.911	3.845	1.120	1.081	2.201	17.516
SLTP/SEDERAJAT	1.284	1.089	2.373	749	692	1.441	12.474
SLTA/SEDERAJAT	1.165	1.143	2.308	544	524	1.068	11.236
DIPLOMA I/II	8	8	16	8	5	13	110
Akademi/ Diploma III/S.Muda	46	67	113	27	46	73	666
Diploma IV/ Strata	191	227	418	108	162	270	2.480
STRATA II	6	8	14	6	3	9	91
STRATA III	0	0	0	1	1	2	4
JUMLAH	6.966	6.579	13.545	3.941	3.881	7.822	68.323



Jenis Pekerjaan Terbanyak di Kota Pekalongan

Belum/Tidak Bekerja
72.900

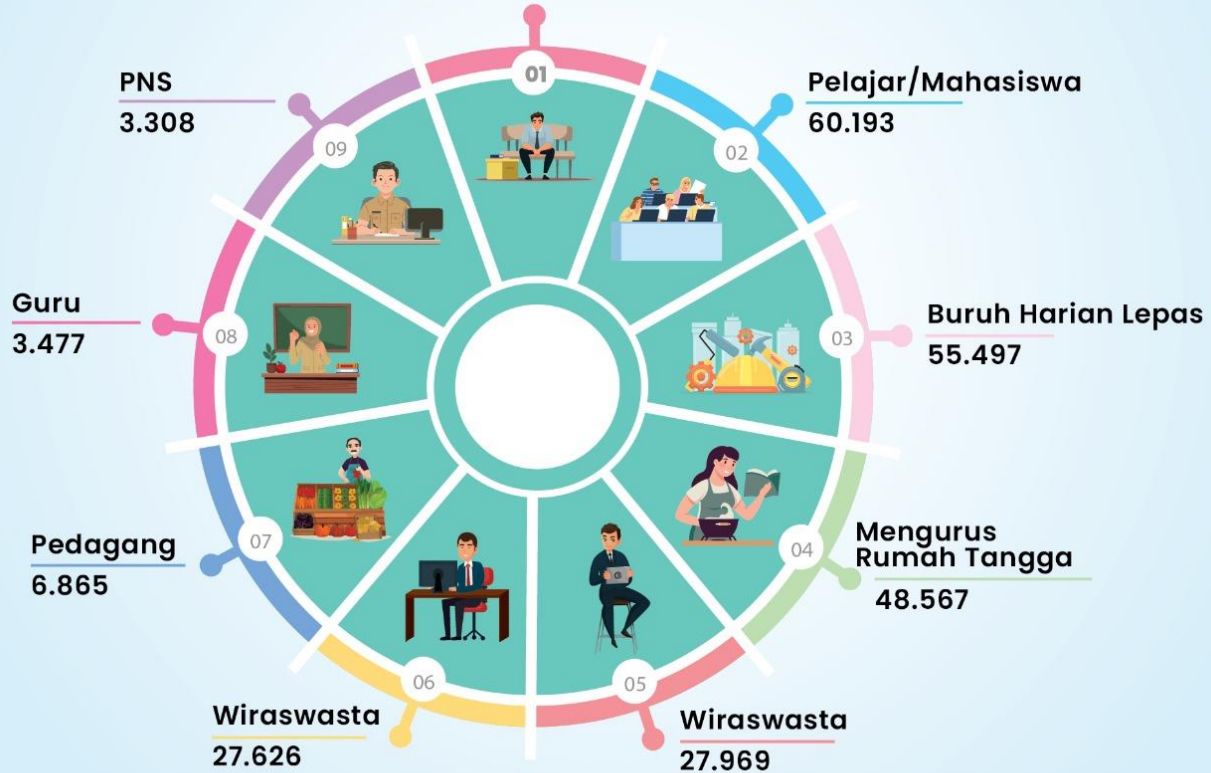

6. PEKERJAAN

Komposisi penduduk berdasarkan pekerjaan dapat digunakan untuk mengetahui angkatan kerja di suatu daerah. Berdasarkan Data Agregat Kependudukan Semester 1 Tahun 2025 dari jumlah penduduk Kota Pekalongan sebesar 316.276 jiwa. Jenis pekerjaan yang dimiliki penduduk Kota Pekalongan paling banyak adalah buruh harian lepas yaitu 55.497 (17,55 %) dan karyawan swasta yaitu 27.626 (8,73%).



Tabel 12 Jumlah Penduduk Berdasarkan Jenis Pekerjaan Semester I Tahun 2025

NO	JENIS PEKERJAAN	JENIS KELAMIN				PENDUDUK	
		LAKI-LAKI		PEREMPUAN		n (jiwa)	(%)
		n (jiwa)	(%)	n (jiwa)	(%)		
1	BELUM/TIDAK BEKERJA	38.003	12,0158	34.897	11,0337	72.900	23,0495
2	MENGURUS RUMAH TANGGA	4	0,00126	48.563	15,3546	48.567	15,3559
3	PELAJAR/MAHASISWA	32.765	10,3596	27.428	8,67217	60.193	19,0318
4	PENSIUNAN	1.366	0,4319	1.024	0,32377	2.390	0,75567
5	PEGAWAI NEGERI SIPIL (PNS)	1.735	0,54857	1.573	0,49735	3.308	1,04592
6	TENTARA NASIONAL INDONESIA	130	0,0411	1	0,00032	131	0,04142
7	KEPOLISIAN RI (POLRI)	405	0,12805	18	0,00569	423	0,13374
8	PERDAGANGAN	149	0,04711	98	0,03099	247	0,0781
9	PETANI/PEKEBUN	159	0,05027	46	0,01454	205	0,06482
10	PETERNAK	20	0,00632	1	0,00032	21	0,00664
11	NELAYAN/PERIKANAN	2.223	0,70287	2	0,00063	2.225	0,7035
12	INDUSTRI	7	0,00221	1	0,00032	8	0,00253
13	KONSTRUKSI	7	0,00221	1	0,00032	8	0,00253
14	TRANSPORTASI	29	0,00917	3	0,00095	32	0,01012
15	KARYAWAN SWASTA	17.063	5,39497	10.563	3,3398	27.626	8,73478



Lanjutan Tabel 12.....

NO	JENIS PEKERJAAN	JENIS KELAMIN				PENDUDUK	
		LAKI-LAKI		PEREMPUAN		n (jiwa)	(%)
		n (jiwa)	(%)	n (jiwa)	(%)		
16	KARYAWAN BUMN	302	0,09549	143	0,04521	445	0,1407
17	KARYAWAN BUMD	69	0,02182	46	0,01454	115	0,03636
18	KARYAWAN HONORER	309	0,0977	167	0,0528	476	0,1505
19	BURUH HARIAN LEPAS	37.898	11,9826	17.599	5,56444	55.497	17,547
20	BURUH TANI/PERKEBUNAN	130	0,0411	55	0,01739	185	0,05849
21	BURUH NELAYAN/PERIKANAN	287	0,09074	11	0,00348	298	0,09422
22	BURUH PETERNAKAN	9	0,00285	2	0,00063	11	0,00348
23	PEMBANTU RUMAH TANGGA	0	0	73	0,02308	73	0,02308
24	TUKANG CUKUR	8	0,00253	0	0	8	0,00253
25	TUKANG LISTRIK	10	0,00316	0	0	10	0,00316
26	TUKANG BATU	95	0,03004	0	0	95	0,03004
27	TUKANG KAYU	67	0,02118	0	0	67	0,02118
28	TUKANG SOL SEPATU	1	0,00032	0	0	1	0,00032
29	TUKANG LAS/PANDAI BESI	34	0,01075	0	0	34	0,01075
30	TUKANG JAHIT	195	0,06166	328	0,10371	523	0,16536



Lanjutan Tabel 12.....

NO	JENIS PEKERJAAN	JENIS KELAMIN				PENDUDUK	
		LAKI-LAKI		PEREMPUAN		n (jiwa)	(%)
		n (jiwa)	(%)	n (jiwa)	(%)		
31	TUKANG GIGI	1	0,00032	0	0	1	0,00032
32	PENATA RIAS	1	0,00032	15	0,00474	16	0,00506
33	PENATA BUSANA	1	0,00032	1	0,00032	2	0,00063
34	PENATA RAMBUT	2	0,00063	5	0,00158	7	0,00221
35	MEKANIK	221	0,06988	0	0	221	0,06988
36	SENIMAN	34	0,01075	5	0,00158	39	0,01233
37	TABIB	8	0,00253	3	0,00095	11	0,00348
38	PARAJI	0	0	3	0,00095	3	0,00095
39	PERANCANG BUSANA	0	0	1	0,00032	1	0,00032
40	PENTERJEMAH	1	0,00032	0	0	1	0,00032
41	IMAM MASJID	1	0,00032	0	0	1	0,00032
42	PENDETA	19	0,00601	4	0,00126	23	0,00727
43	PASTOR	3	0,00095	0	0	3	0,00095
44	WARTAWAN	22	0,00696	2	0,00063	24	0,00759
45	USTADZ/MUBALIGH	19	0,00601	4	0,00126	23	0,00727



Lanjutan Tabel 12.....

NO	JENIS PEKERJAAN	JENIS KELAMIN				PENDUDUK	
		LAKI-LAKI		PEREMPUAN		n (jiwa)	(%)
		n (jiwa)	(%)	n (jiwa)	(%)		
46	JURU MASAK	4	0,00126	9	0,00285	13	0,00411
47	PROMOTOR ACARA	1	0,00032	0	0	1	0,00032
48	ANGGOTA DPR RI	0	0	0	0	0	0
49	ANGGOTA DPD RI	0	0	0	0	0	0
50	ANGGOTA BPK	0	0	0	0	0	0
51	PRESIDEN	0	0	0	0	0	0
52	WAKIL PRESIDEN	0	0	0	0	0	0
53	ANGGOTA MAHKAMAH KONSTITUSI	0	0	0	0	0	0
54	ANGGOTA KABINET KEMENTERIAN	0	0	0	0	0	0
55	DUTA BESAR	0	0	0	0	0	0
56	GUBERNUR	0	0	0	0	0	0
57	WAKIL GUBERNUR	0	0	0	0	0	0
58	BUPATI	0	0	0	0	0	0
59	WAKIL BUPATI	0	0	0	0	0	0
60	WALIKOTA	1	0,00032	0	0	1	0,00032



Lanjutan Tabel 12.....

NO	JENIS PEKERJAAN	JENIS KELAMIN				PENDUDUK	
		LAKI-LAKI		PEREMPUAN		n (jiwa)	(%)
		n (jiwa)	(%)	n (jiwa)	(%)		
61	WAKIL WALIKOTA	0	0	0	0	0	0
62	ANGGOTA DPRD PROP.	0	0	0	0	0	0
63	ANGGOTA DPRD KAB./KOTA	3	0,00095	0	0	3	0,00095
64	DOSEN	104	0,03288	95	0,03004	199	0,06292
65	GURU	1.042	0,32946	2.435	0,7699	3.477	1,09936
66	PILOT	0	0	0	0	0	0
67	PENGACARA	13	0,00411	5	0,00158	18	0,00569
68	NOTARIS	11	0,00348	14	0,00443	25	0,0079
69	ARSITEK	5	0,00158	0	0	5	0,00158
70	AKUNTAN	1	0,00032	0	0	1	0,00032
71	KONSULTAN	13	0,00411	1	0,00032	14	0,00443
72	DOKTER	97	0,03067	136	0,043	233	0,07367
73	BIDAN	0	0	146	0,04616	146	0,04616
74	PERAWAT	59	0,01865	186	0,05881	245	0,07746
75	APOTEKER	6	0,0019	34	0,01075	40	0,01265



Lanjutan Tabel 12.....

NO	JENIS PEKERJAAN	JENIS KELAMIN				PENDUDUK	
		LAKI-LAKI		PEREMPUAN		n (jiwa)	(%)
		n (jiwa)	(%)	n (jiwa)	(%)		
76	PSIKIATER/PSIKOLOG	2	0,00063	1	0,00032	3	0,00095
77	PENYIAR TELEVISI	0	0	0	0	0	0
78	PENYIAR RADIO	1	0,00032	2	0,00063	3	0,00095
79	PELAUT	45	0,01423	1	0,00032	46	0,01454
80	PENELITI	0	0	0	0	0	0
81	SOPIR	445	0,1407	0	0	445	0,1407
82	PIALANG	1	0,00032	0	0	1	0,00032
83	PARANORMAL	0	0	0	0	0	0
84	PEDAGANG	3.941	1,24606	2.924	0,92451	6.865	2,17057
85	PERANGKAT DESA	5	0,00158	1	0,00032	6	0,0019
86	KEPALA DESA	0	0	0	0	0	0
87	BIARAWAN/BIARAWATI	0	0	7	0,00221	7	0,00221
88	WIRASWASTA	20.517	6,48706	7.452	2,35617	27.969	8,84323
89	ANGGOTA LEMB.TINGGIAINNYA	0	0	0	0	0	0
90	ARTIS	0	0	0	0	0	0



Lanjutan Tabel 12.....

NO	JENIS PEKERJAAN	JENIS KELAMIN				PENDUDUK	
		LAKI-LAKI		PEREMPUAN		n (jiwa)	(%)
		n (jiwa)	(%)	n (jiwa)	(%)		
91	ATLIT	2	0,00063	0	0	2	0,00063
92	CHEFF	0	0	0	0	0	0
93	MANAJER	0	0	0	0	0	0
94	TENAGA TATA USAHA	1	0,00032	0	0	1	0,00032
95	OPERATOR	0	0	0	0	0	0
96	PEKERJA PENGOLAHAN KERAJINAN	0	0	0	0	0	0
97	TEKNISI	2	0,00063	0	0	2	0,00063
98	ASISTEN AHLI	0	0	0	0	0	0
99	PEKERJAAN LAINNYA	6	0,0019	1	0,00032	7	0,00221
3375	KOTA PEKALONGAN	160.140	50,63	156.136	49,37	316.276	100,00



Tabel 12.1 Jumlah Penduduk Berdasarkan Jenis Pekerjaan Menurut Kecamatan Semester I Tahun 2025

NO	JENIS PEKERJAAN	337501 PEKALONGAN BARAT			337502 PEKALONGAN TIMUR			337503 PEKALONGAN UTARA			337504 PEKALONGAN SELATAN			3375 KOTA PEKALONGAN
		L	P	JUMLAH	L	P	JUMLAH	L	P	JUMLAH	L	P	JUMLAH	
1	Belum/tidak bekerja	11.065	10.141	21.206	8767	8134	16901	9275	8362	17.637	8896	8260	17156	72.900
2	Mengurus Rumah Tangga	0	14.772	14.772	1	11216	11217	1	11840	11.841	2	10735	10737	48.567
3	Pelajar/mahasiswa	9.993	8.533	18.526	7699	6203	13902	8115	6956	15.071	6958	5736	12694	60.193
4	Pensiunan	701	546	1.247	164	128	292	402	276	678	99	74	173	2.390
5	Pegawai Negeri Sipil	773	837	1.610	294	232	526	468	290	758	200	214	414	3.308
6	Tentara Nasional Indonesia	45	1	46	26	0	26	44	0	44	15	0	15	131
7	Kepolisian RI	156	8	164	127	3	130	93	6	99	29	1	30	423
8	Perdagangan	52	28	80	47	21	68	28	41	69	22	8	30	247
9	Petani/Pekebun	30	9	39	37	7	44	50	21	71	42	9	51	205
10	Peternak	10	1	11	4	0	4	1	0	1	5	0	5	21
11	Nelayan/Perikanan	86	0	86	100	1	101	2010	1	2.011	27	0	27	2.225
12	Industri	2	0	2	2	1	3	0	0	0	3	0	3	8
13	Konstruksi	4	0	4	1	0	1	2	0	2	0	1	1	8
14	Transportasi	4	1	5	7	0	7	15	1	16	3	1	4	32
15	Karyawan Swasta	6.566	3.790	10.356	3967	2540	6507	4166	2709	6.875	2364	1524	3888	27.626



Lanjutan Tabel 12.1.....

NO	JENIS PEKERJAAN	337501 PEKALONGAN BARAT			337502 PEKALONGAN TIMUR			337503 PEKALONGAN UTARA			337504 PEKALONGAN SELATAN			3375 KOTA PEKALONGAN
		L	P	JUMLAH	L	P	JUMLAH	L	P	JUMLAH	L	P	JUMLAH	
16	Karyawan BUMN	186	87	273	39	24	63	49	21	70	28	11	39	445
17	Karyawan BUMD	35	31	66	5	7	12	22	6	28	7	2	9	115
18	Karyawan Honoror	129	75	204	69	34	103	87	41	128	24	17	41	476
19	Buruh Harian Lepas	11.371	4.776	16.147	7540	3438	10978	9700	5260	14.960	9287	4125	13412	55.497
20	Buruh Tani/Perkebunan	24	9	33	32	11	43	51	25	76	23	10	33	185
21	Buruh Nelayan/Perikanan	53	0	53	42	0	42	180	10	190	12	1	13	298
22	Buruh Peternakan	1	2	3	2	0	2	4	0	4	2	0	2	11
23	Pembantu Rumah Tangga	0	31	31	0	14	14	0	16	16	0	12	12	73
24	Tukang Cukur	4	0	4	1	0	1	2	0	2	1	0	1	8
25	Tukang Listrik	5	0	5	0	0	0	4	0	4	1	0	1	10
26	Tukang Batu	42	0	42	13	0	13	22	0	22	18	0	18	95
27	Tukang Kayu	37	0	37	7	0	7	11	0	11	12	0	12	67
28	Tukang Sol Sepatu	0	0	0	1	0	1	0	0	0	0	0	0	1
29	Tukang Las/Pandai Besi	9	0	9	8	0	8	5	0	5	12	0	12	34
30	Tukang Jahit	86	164	250	35	49	84	27	50	77	47	65	112	523



Lanjutan Tabel 12.1.....

NO	JENIS PEKERJAAN	337501 PEKALONGAN BARAT			337502 PEKALONGAN TIMUR			337503 PEKALONGAN UTARA			337504 PEKALONGAN SELATAN			3375 KOTA PEKALONGAN
		L	P	JUMLAH	L	P	JUMLAH	L	P	JUMLAH	L	P	JUMLAH	
31	Tukang Gigi	0	0	0	1	0	1	0	0	0	0	0	0	1
32	Penata Rias	0	5	5	0	4	4	0	0	0	1	6	7	16
33	Penata Busana	1	0	1	0	0	0	0	1	1	0	0	0	2
34	Penata Rambut	2	4	6	0	0	0	0	0	0	0	1	1	7
35	Mekanik	162	0	162	22	0	22	14	0	14	23	0	23	221
36	Seniman	14	2	16	9	1	10	6	2	8	5	0	5	39
37	Tabib	4	3	7	2	0	2	2	0	2	0	0	0	11
38	Paraji	0	0	0	0	1	1	0	0	0	0	2	2	3
39	Perancang Busana	0	1	1	0	0	0	0	0	0	0	0	0	1
40	Penterjemah	1	0	1	0	0	0	0	0	0	0	0	0	1
41	Imam Masjid	0	0	0	0	0	0	1	0	1	0	0	0	1
42	Pendeta	6	1	7	7	0	7	6	3	9	0	0	0	23
43	Pastor	0	0	0	3	0	3	0	0	0	0	0	0	3
44	Wartawan	5	1	6	5	0	5	7	1	8	5	0	5	24
45	Ustadz/Mubaligh	12	1	13	3	2	5	1	1	2	3	0	3	23



Lanjutan Tabel 12.1.....

NO	JENIS PEKERJAAN	337501 PEKALONGAN BARAT			337502 PEKALONGAN TIMUR			337503 PEKALONGAN UTARA			337504 PEKALONGAN SELATAN			3375 KOTA PEKALONGAN
		L	P	JUMLAH	L	P	JUMLAH	L	P	JUMLAH	L	P	JUMLAH	
46	Juru Masak	2	4	6	1	2	3	1	3	4	0	0	0	13
47	Promotor Acara	1	0	1	0	0	0	0	0	0	0	0	0	1
48	Anggota DPR RI	0	0	0	0	0	0	0	0	0	0	0	0	0
49	Anggota DPD	0	0	0	0	0	0	0	0	0	0	0	0	0
50	Anggota BPK	0	0	0	0	0	0	0	0	0	0	0	0	0
51	Presiden	0	0	0	0	0	0	0	0	0	0	0	0	0
52	Wakil Presiden	0	0	0	0	0	0	0	0	0	0	0	0	0
53	Anggota MK	0	0	0	0	0	0	0	0	0	0	0	0	0
54	Anggota Kabinet Kementrian	0	0	0	0	0	0	0	0	0	0	0	0	0
55	Duta Besar	0	0	0	0	0	0	0	0	0	0	0	0	0
56	Gubernur	0	0	0	0	0	0	0	0	0	0	0	0	0
57	Wakil Gubernur	0	0	0	0	0	0	0	0	0	0	0	0	0
58	Bupati	0	0	0	0	0	0	0	0	0	0	0	0	0
59	Wakil Bupati	0	0	0	0	0	0	0	0	0	0	0	0	0
60	Walikota	0	0	0	1	0	1	0	0	0	0	0	0	1



Lanjutan Tabel 12.1.....

NO	JENIS PEKERJAAN	337501 PEKALONGAN BARAT			337502 PEKALONGAN TIMUR			337503 PEKALONGAN UTARA			337504 PEKALONGAN SELATAN			3375 KOTA PEKALONGAN
		L	P	JUMLAH	L	P	JUMLAH	L	P	JUMLAH	L	P	JUMLAH	
61	Wakil Walikota	0	0	0	0	0	0	0	0	0	0	0	0	0
62	Anggota DPRD Provinsi	0	0	0	0	0	0	0	0	0	0	0	0	0
63	DPRD Kab/Kota	2	0	2	0	0	0	0	0	0	1	0	1	3
64	Dosen	41	56	97	25	11	36	22	17	39	16	11	27	199
65	Guru	314	774	1.088	227	524	751	218	532	750	283	605	888	3.477
66	Pilot	0	0	0	0	0	0	0	0	0	0	0	0	0
67	Pengacara	7	4	11	1	0	1	3	1	4	2	0	2	18
68	Notaris	6	4	10	3	6	9	2	4	6	0	0	0	25
69	Arsitek	1	0	1	3	0	3	1	0	1	0	0	0	5
70	Akuntan	0	0	0	1	0	1	0	0	0	0	0	0	1
71	Konsultan	4	0	4	4	1	5	4	0	4	1	0	1	14
72	Dokter	50	68	118	31	39	70	12	16	28	4	13	17	233
73	Bidan	0	44	44	0	37	37	0	35	35	0	30	30	146
74	Perawat	18	64	82	17	40	57	7	40	47	17	42	59	245
75	Apoteker	2	10	12	2	13	15	2	4	6	0	7	7	40



Lanjutan Tabel 12.1.....

NO	JENIS PEKERJAAN	337501 PEKALONGAN BARAT			337502 PEKALONGAN TIMUR			337503 PEKALONGAN UTARA			337504 PEKALONGAN SELATAN			3375 KOTA PEKALONGAN
		L	P	JUMLAH	L	P	JUMLAH	L	P	JUMLAH	L	P	JUMLAH	
76	Psikiater/Psikolog	2	1	3	0	0	0	0	0	0	0	0	0	3
77	Penyiar Televisi	0	0	0	0	0	0	0	0	0	0	0	0	0
78	Penyiar Radio	0	0	0	1	1	2	0	1	1	0	0	0	3
79	Pelaut	20	1	21	9	0	9	13	0	13	3	0	3	46
80	Peneliti	0	0	0	0	0	0	0	0	0	0	0	0	0
81	Sopir	182	0	182	82	0	82	82	0	82	99	0	99	445
82	Pialang	1	0	1	0	0	0	0	0	0	0	0	0	1
83	Paranormal	0	0	0	0	0	0	0	0	0	0	0	0	0
84	Pedagang	1.501	1.052	2.553	765	583	1348	552	621	1.173	1123	668	1791	6.865
85	Perangkat Desa	0	1	1	1	0	1	1	0	1	3	0	3	6
86	Kepala Desa	0	0	0	0	0	0	0	0	0	0	0	0	0
87	Biarawan/Biarawati	0	0	0	0	0	0	0	7	7	0	0	0	7
88	Wiraswasta	4.896	1.784	6.680	5978	2243	8221	4675	1990	6.665	4968	1435	6403	27.969
89	Anggota Lembaga Tinggi Lainnya	0	0	0	0	0	0	0	0	0	0	0	0	0
90	ARTIS	0	0	0	0	0	0	0	0	0	0	0	0	0



Lanjutan Tabel 12.1.....

NO	JENIS PEKERJAAN	337501 PEKALONGAN BARAT			337502 PEKALONGAN TIMUR			337503 PEKALONGAN UTARA			337504 PEKALONGAN SELATAN			3375 KOTA PEKALONGAN
		L	P	JUMLAH	L	P	JUMLAH	L	P	JUMLAH	L	P	JUMLAH	
91	ATLIT	2	0	2	0	0	0	0	0	0	0	0	0	2
92	CHEFF	0	0	0	0	0	0	0	0	0	0	0	0	0
93	MANAJER	0	0	0	0	0	0	0	0	0	0	0	0	0
94	TENAGA TATA USAHA	1	0	1	0	0	0	0	0	0	0	0	0	1
95	OPERATOR	0	0	0	0	0	0	0	0	0	0	0	0	0
96	PEKERJA PENGOLAHAN KERAJINAN	0	0	0	0	0	0	0	0	0	0	0	0	0
97	TEKNISI	1	0	1	1	0	1	0	0	0	0	0	0	2
98	ASISTEN AHLI	0	0	0	0	0	0	0	0	0	0	0	0	0
99	PEKERJAAN LAINNYA	2	1	3	2	0	2	1	0	1	1	0	1	7
3375 KOTA PEKALONGAN		48.732	47.728	96.460	36.244	35.571	71.815	40.467	39.211	79.678	34.697	33.626	68.323	316.276



Tabel 12.1.1 Jumlah Penduduk Berdasarkan Jenis Pekerjaan Menurut Kelurahan Semester I Tahun 2025 se-Kecamatan Pekalongan Barat

NO	JENIS PEKERJAAN	1002 MEDONO			1003 PODOSUGIH			1004 SAPURO KEBULEN			1006 BENDAN KERAGON			1008 PASIRKRATONKRAMAT			1009 TIRTO			1012 PRINGREJO			337501
		L	P	JUMLAH	L	P	JUMLAH	L	P	JUMLAH	L	P	JUMLAH	L	P	JUMLAH	L	P	JUMLAH	L	P	JUMLAH	PEKALONGAN BARAT
1	Belum/tidak bekerja	1.738	1.558	3.296	1.024	967	1.991	1.496	1.375	2.871	1.528	1.380	2.908	1.711	1.557	3.268	1.272	1.174	2.446	2.296	2.130	4.426	21.206
2	Mengurus Rumah Tangga	0	2.195	2.195	0	1.528	1.528	0	2.147	2.147	0	2.304	2.304	0	2.369	2.369	0	1.728	1.728	0	2.501	2.501	14.772
3	Pelajar/mahasiswa	1.581	1.388	2.969	1.009	893	1.902	1.251	1.087	2.338	1.462	1.255	2.717	1.707	1.410	3.117	1.145	974	2.119	1.838	1.526	3.364	18.526
4	Pensiunan	131	118	249	96	58	154	64	54	118	96	57	153	65	42	107	89	67	156	160	150	310	1.247
5	Pegawai Negeri Sipil	138	169	307	80	81	161	81	66	147	100	98	198	82	78	160	115	136	251	177	209	386	1.610
6	Tentara Nasional Indonesia	3	0	3	9	0	9	3	0	3	4	0	4	7	1	8	9	0	9	10	0	10	46
7	Kepolisian RI	18	1	19	39	1	40	18	1	19	15	1	16	13	1	14	19	1	20	34	2	36	164
8	Perdagangan	5	1	6	9	4	13	11	8	19	9	3	12	6	6	12	3	4	7	9	2	11	80
9	Petani/Pekebun	2	0	2	1	2	3	3	0	3	0	2	2	7	3	10	4	1	5	13	1	14	39
10	Peternak	1	0	1	0	0	0	1	0	1	2	0	2	1	0	1	1	0	1	4	1	5	11
11	Nelayan/Perikanan	6	0	6	1	0	1	18	0	18	16	0	16	27	0	27	10	0	10	8	0	8	86
12	Industri	0	0	0	0	0	0	0	0	0	0	0	0	0	0	0	0	0	0	2	0	2	2
13	Konstruksi	0	0	0	1	0	1	1	0	1	0	0	0	1	0	1	0	0	0	1	0	1	4
14	Transportasi	0	0	0	1	0	1	1	0	1	0	1	1	1	0	1	1	0	1	0	0	0	5
15	Karyawan Swasta	919	587	1.506	699	434	1.133	912	474	1.386	1.116	639	1.755	1.019	528	1.547	825	429	1.254	1.076	699	1.775	10.356



Lanjutan Tabel 12.1.1.....

NO	JENIS PEKERJAAN	1002 MEDONO			1003 Podosugih			1004 SAPURO KEBULEN			1006 BENDAN KERGON			1008 PASIRKRATONKRAMAT			1009 TIRTO			1012 PRINGREJO			337501
		L	P	JUMLAH	L	P	JUMLAH	L	P	JUMLAH	L	P	JUMLAH	L	P	JUMLAH	L	P	JUMLAH	L	P	JUMLAH	PEKALONGAN BARAT
16	Karyawan BUMN	43	24	67	24	7	31	7	3	10	25	13	38	18	3	21	22	9	31	47	28	75	273
17	Karyawan BUMD	4	7	11	0	6	6	6	0	6	5	6	11	3	0	3	6	2	8	11	10	21	66
18	Karyawan Honorer	19	9	28	24	8	32	16	6	22	21	8	29	27	10	37	9	16	25	13	18	31	204
19	Buruh Harian Lepas	1.645	641	2.286	896	278	1.174	1.723	479	2.202	1.421	512	1.933	2.298	1.202	3.500	1.246	495	1.741	2.142	1.169	3.311	16.147
20	Buruh Tani/Perkebunan	4	1	5	0	0	0	1	0	1	0	0	0	6	3	9	5	0	5	8	5	13	33
21	Buruh Nelayan/Perikanan	1	0	1	3	0	3	6	0	6	9	0	9	11	0	11	17	0	17	6	0	6	53
22	Buruh Peternakan	0	1	1	0	0	0	0	0	0	0	0	0	0	0	0	0	0	0	1	1	2	3
23	Pembantu Rumah Tangga	0	5	5	0	2	2	0	5	5	0	3	3	0	7	7	0	4	4	0	5	5	31
24	Tukang Cukur	0	0	0	0	0	0	0	0	0	0	0	0	2	0	2	1	0	1	1	0	1	4
25	Tukang Listrik	0	0	0	0	0	0	0	0	0	1	0	1	2	0	2	2	0	2	0	0	0	5
26	Tukang Batu	2	0	2	2	0	2	5	0	5	10	0	10	14	0	14	6	0	6	3	0	3	42
27	Tukang Kayu	6	0	6	2	0	2	6	0	6	2	0	2	8	0	8	3	0	3	10	0	10	37
28	Tukang Sol Sepatu	0	0	0	0	0	0	0	0	0	0	0	0	0	0	0	0	0	0	0	0	0	0
29	Tukang Las/Pandai Besi	2	0	2	1	0	1	5	0	5	0	0	0	0	0	0	1	0	1	0	0	0	9
30	Tukang Jahit	10	39	49	2	8	10	9	18	27	8	16	24	19	33	52	15	22	37	23	28	51	250



Lanjutan Tabel 12.1.1.....

NO	JENIS PEKERJAAN	1002 MEDONO			1003 Podosugih			1004 SAPURO KEBULEN			1006 BENDAN KERGON			1008 PASIRKRATONKRAMAT			1009 TIRTO			1012 PRINGREJO			337501
		L	P	JUMLAH	L	P	JUMLAH	L	P	JUMLAH	L	P	JUMLAH	L	P	JUMLAH	L	P	JUMLAH	L	P	JUMLAH	BARAT
31	Tukang Gigi	0	0	0	0	0	0	0	0	0	0	0	0	0	0	0	0	0	0	0	0	0	0
32	Penata Rias	0	2	2	0	0	0	0	1	1	0	0	0	0	0	0	0	0	0	0	2	2	5
33	Penata Busana	0	0	0	0	0	0	0	0	0	0	0	1	0	1	0	0	0	0	0	0	0	1
34	Penata Rambut	1	0	1	0	0	0	0	0	0	1	1	0	2	2	0	1	1	1	0	1	6	
35	Mekanik	12	0	12	10	0	10	34	0	34	21	0	21	28	0	28	23	0	23	34	0	34	162
36	Seniman	4	0	4	0	1	1	2	0	2	3	0	3	1	0	1	0	0	0	4	1	5	16
37	Tabib	0	0	0	1	1	2	1	0	1	0	1	1	0	0	0	1	0	1	1	1	2	7
38	Paraji	0	0	0	0	0	0	0	0	0	0	0	0	0	0	0	0	0	0	0	0	0	0
39	Perancang Busana	0	0	0	0	0	0	0	1	1	0	0	0	0	0	0	0	0	0	0	0	0	1
40	Penterjemah	0	0	0	0	0	0	0	0	0	0	0	0	0	0	0	0	0	0	1	0	1	1
41	Imam Masjid	0	0	0	0	0	0	0	0	0	0	0	0	0	0	0	0	0	0	0	0	0	0
42	Pendeta	1	1	2	0	0	0	0	0	0	1	0	1	0	0	0	2	0	2	2	0	2	7
43	Pastor	0	0	0	0	0	0	0	0	0	0	0	0	0	0	0	0	0	0	0	0	0	0
44	Wartawan	1	0	1	0	0	0	0	0	0	1	0	1	2	0	2	1	0	1	0	1	1	6
45	Ustadz/Mubaligh	3	0	3	1	0	1	1	0	1	1	0	1	1	0	1	0	0	0	5	1	6	13



Lanjutan Tabel 12.1.1.....

NO	JENIS PEKERJAAN	1002 MEDONO			1003 Podosugih			1004 SAPURO KEBULEN			1006 BENDAN KERGON			1008 PASIRKRATONKRAMAT			1009 TIRTO			1012 PRINGREJO			337501
		L	P	JUMLAH	L	P	JUMLAH	L	P	JUMLAH	L	P	JUMLAH	L	P	JUMLAH	L	P	JUMLAH	L	P	JUMLAH	PEKALONGAN BARAT
46	Juru Masak	1	0	1	0	0	0	0	1	1	0	2	2	0	0	0	1	0	1	0	1	1	6
47	Promotor Acara	0	0	0	0	0	0	0	0	0	0	0	0	0	0	0	0	0	0	1	0	1	1
48	Anggota DPR RI	0	0	0	0	0	0	0	0	0	0	0	0	0	0	0	0	0	0	0	0	0	0
49	Anggota DPD	0	0	0	0	0	0	0	0	0	0	0	0	0	0	0	0	0	0	0	0	0	0
50	Anggota BPK	0	0	0	0	0	0	0	0	0	0	0	0	0	0	0	0	0	0	0	0	0	0
51	Presiden	0	0	0	0	0	0	0	0	0	0	0	0	0	0	0	0	0	0	0	0	0	0
52	Wakil Presiden	0	0	0	0	0	0	0	0	0	0	0	0	0	0	0	0	0	0	0	0	0	0
53	Anggota MK	0	0	0	0	0	0	0	0	0	0	0	0	0	0	0	0	0	0	0	0	0	0
54	Anggota Kabinet Kementrian	0	0	0	0	0	0	0	0	0	0	0	0	0	0	0	0	0	0	0	0	0	0
55	Duta Besar	0	0	0	0	0	0	0	0	0	0	0	0	0	0	0	0	0	0	0	0	0	0
56	Gubernur	0	0	0	0	0	0	0	0	0	0	0	0	0	0	0	0	0	0	0	0	0	0
57	Wakil Gubernur	0	0	0	0	0	0	0	0	0	0	0	0	0	0	0	0	0	0	0	0	0	0
58	Bupati	0	0	0	0	0	0	0	0	0	0	0	0	0	0	0	0	0	0	0	0	0	0
59	Wakil Bupati	0	0	0	0	0	0	0	0	0	0	0	0	0	0	0	0	0	0	0	0	0	0
60	Walikota	0	0	0	0	0	0	0	0	0	0	0	0	0	0	0	0	0	0	0	0	0	0



Lanjutan Tabel 12.1.1.....

NO	JENIS PEKERJAAN	1002 MEDONO			1003 PODOGUGIH			1004 SAPURO KEBULEN			1006 BENDAN KERGON			1008 PASIRKRATONKRAMAT			1009 TIRTO			1012 PRINGREJO			337501
		PEKALONGAN																					BARAT
		L	P	JUMLAH	L	P	JUMLAH	L	P	JUMLAH	L	P	JUMLAH	L	P	JUMLAH	L	P	JUMLAH	L	P	JUMLAH	
61	Wakil Walikota	0	0	0	0	0	0	0	0	0	0	0	0	0	0	0	0	0	0	0	0	0	0
62	Anggota DPRD Provinsi	0	0	0	0	0	0	0	0	0	0	0	0	0	0	0	0	0	0	0	0	0	0
63	DPRD Kab/Kota	1	0	1	0	0	0	0	0	0	0	0	0	0	0	0	1	0	1	0	0	0	2
64	Dosen	6	15	21	7	6	13	3	4	7	8	7	15	2	5	7	8	8	16	7	11	18	97
65	Guru	65	148	213	33	93	126	27	68	95	49	104	153	45	107	152	31	79	110	64	175	239	1.088
66	Pilot	0	0	0	0	0	0	0	0	0	0	0	0	0	0	0	0	0	0	0	0	0	0
67	Pengacara	0	1	1	2	0	2	1	0	1	1	1	2	0	0	0	0	1	1	3	1	4	11
68	Notaris	2	2	4	0	0	0	0	1	1	2	0	2	0	0	0	0	0	0	2	1	3	10
69	Arsitek	0	0	0	0	0	0	0	0	0	1	0	1	0	0	0	0	0	0	0	0	0	1
70	Akuntan	0	0	0	0	0	0	0	0	0	0	0	0	0	0	0	0	0	0	0	0	0	0
71	Konsultan	1	0	1	0	0	0	0	0	0	1	0	1	0	0	0	2	0	2	0	0	0	4
72	Dokter	11	17	28	6	4	10	4	4	8	3	9	12	9	7	16	6	8	14	11	19	30	118
73	Bidan	0	8	8	0	11	11	0	3	3	0	3	3	0	2	2	0	5	5	0	12	12	44
74	Perawat	0	5	5	4	13	17	3	12	15	2	11	13	3	8	11	2	4	6	4	11	15	82
75	Apoteker	0	1	1	0	2	2	0	1	1	0	2	2	0	0	0	0	2	2	2	2	4	12



Lanjutan Tabel 12.1.1.....

NO	JENIS PEKERJAAN	1002 MEDONO			1003 PODOSUGIH			1004 SAPURO KEBULEN			1006 BENDAN KERAGON			1008 PASIRKRATONKRAMAT			1009 TIRTO			1012 PRINGREJO			337501
		PEKALONGAN																					
		L	P	JUMLAH	L	P	JUMLAH	L	P	JUMLAH	L	P	JUMLAH	L	P	JUMLAH	L	P	JUMLAH	L	P	JUMLAH	BARAT
76	Psikiater/Psikolog	1	0	1	0	0	0	0	0	0	0	0	0	1	0	1	0	0	0	0	1	1	3
77	Penyiar Televisi	0	0	0	0	0	0	0	0	0	0	0	0	0	0	0	0	0	0	0	0	0	0
78	Penyiar Radio	0	0	0	0	0	0	0	0	0	0	0	0	0	0	0	0	0	0	0	0	0	0
79	Pelaut	3	0	3	4	0	4	0	0	0	3	0	3	3	0	3	3	1	4	4	0	4	21
80	Peneliti	0	0	0	0	0	0	0	0	0	0	0	0	0	0	0	0	0	0	0	0	0	0
81	Sopir	20	0	20	15	0	15	37	0	37	22	0	22	31	0	31	32	0	32	25	0	25	182
82	Pialang	0	0	0	0	0	0	0	0	0	0	0	1	0	1	0	0	0	0	0	0	0	1
83	Paranormal	0	0	0	0	0	0	0	0	0	0	0	0	0	0	0	0	0	0	0	0	0	0
84	Pedagang	192	103	295	99	77	176	267	164	431	236	229	465	303	196	499	163	118	281	241	165	406	2.553
85	Perangkat Desa	0	0	0	0	0	0	0	0	0	0	0	0	0	0	0	0	1	1	0	0	0	1
86	Kepala Desa	0	0	0	0	0	0	0	0	0	0	0	0	0	0	0	0	0	0	0	0	0	0
87	Biarawan/Biarawati	0	0	0	0	0	0	0	0	0	0	0	0	0	0	0	0	0	0	0	0	0	0
88	Wiraswasta	965	383	1.348	650	258	908	472	151	623	777	326	1.103	558	179	737	467	154	621	1.007	333	1.340	6.680
89	Anggota Lembaga Tinggi Lainnya	0	0	0	0	0	0	0	0	0	0	0	0	0	0	0	0	0	0	0	0	0	0
90	ARTIS	0	0	0	0	0	0	0	0	0	0	0	0	0	0	0	0	0	0	0	0	0	0



Lanjutan Tabel 12.1.1.....

NO	JENIS PEKERJAAN	1002 MEDONO			1003 PODOGUGIH			1004 SAPURO KEBULEN			1006 BENDAN KERGON			1008 PASIRKRATONKRAMAT			1009 TIRTO			1012 PRINGREJO			337501
		L	P	JUMLAH	L	P	JUMLAH	L	P	JUMLAH	L	P	JUMLAH	L	P	JUMLAH	L	P	JUMLAH	L	P	JUMLAH	PEKALONGAN BARAT
91	ATLIT	0	0	0	0	0	0	0	0	0	0	0	0	2	0	2	0	0	0	0	0	0	2
92	CHEFF	0	0	0	0	0	0	0	0	0	0	0	0	0	0	0	0	0	0	0	0	0	0
93	MANAJER	0	0	0	0	0	0	0	0	0	0	0	0	0	0	0	0	0	0	0	0	0	0
94	TENAGA TATA USAHA	0	0	0	0	0	0	0	0	0	0	0	0	0	0	0	0	0	0	1	0	1	1
95	OPERATOR	0	0	0	0	0	0	0	0	0	0	0	0	0	0	0	0	0	0	0	0	0	0
96	PEKERJA PENGOLAHAN KERAJINAN	0	0	0	0	0	0	0	0	0	0	0	0	0	0	0	0	0	0	0	0	0	0
97	TEKNIISI	0	0	0	0	0	0	1	0	1	0	0	0	0	0	0	0	0	0	0	0	0	1
98	ASISTEN AHLI	0	0	0	0	0	0	0	0	0	0	0	0	0	0	0	0	0	0	0	0	0	0
99	PEKERJAAN LAINNYA	1	0	1	0	0	0	0	0	0	0	0	0	1	1	2	0	0	0	0	0	0	3
337501 PEKALONGAN BARAT		7.569	7.430	14.999	4.755	4.743	9.498	6.497	6.134	12.631	6.982	6.994	13.976	8.047	7.760	15.807	5.569	5.444	11.013	9.313	9.223	18.536	96.460



Tabel 12.1.2 Jumlah Penduduk Berdasarkan Jenis Pekerjaan Menurut Kelurahan Semester I Tahun 2025 se-Kecamatan Pekalongan Timur

NO	JENIS PEKERJAAN	1002																								337502 PEKALONGAN TIMUR
		NOYONTAANSARI			1004 KAUMAN			1007 PONCOL			1008 KLEGO			1009 GAMER			1010 SETONO			1012 KALIBAROS						
		L	P	JUMLAH	L	P	JUMLAH	L	P	JUMLAH	L	P	JUMLAH	L	P	JUMLAH	L	P	JUMLAH	L	P	JUMLAH				
1	Belum/tidak bekerja	1.665	1.559	3.224	1258	1239	2497	1550	1316	2.866	1193	1152	2345	746	657	1.403	1404	1332	2736	951	879	1.830	16.901			
2	Mengurus Rumah Tangga	0	2.173	2.173	0	1967	1967	0	2205	2.205	1	1821	1822	0	583	583	0	1519	1519	0	948	948	11.217			
3	Pelajar/mahasiswa	1.388	1.161	2.549	1188	986	2174	1405	1112	2.517	1129	889	2018	572	467	1.039	1230	979	2209	787	609	1.396	13.902			
4	Pensiunan	57	40	97	27	27	54	27	15	42	5	7	12	8	6	14	25	19	44	15	14	29	292			
5	Pegawai Negeri Sipil	79	64	143	39	33	72	52	31	83	17	8	25	32	27	59	37	43	80	38	26	64	526			
6	Tentara Nasional Indonesia	9	0	9	1	0	1	2	0	2	9	0	9	1	0	1	2	0	2	2	0	2	26			
7	Kepolisian RI	11	1	12	25	1	26	7	1	8	3	0	3	5	0	5	67	0	67	9	0	9	130			
8	Perdagangan	12	7	19	6	3	9	6	5	11	10	2	12	2	2	4	4	2	6	7	0	7	68			
9	Petani/Pekebun	5	0	5	1	0	1	4	2	6	2	0	2	8	3	11	10	2	12	7	0	7	44			
10	Peternak	0	0	0	0	0	0	1	0	1	1	0	1	1	0	1	0	0	0	1	0	1	4			
11	Nelayan/Perikanan	8	0	8	7	0	7	20	0	20	30	0	30	9	1	10	18	0	18	8	0	8	101			
12	Industri	1	1	2	0	0	0	0	0	0	0	0	0	0	0	0	0	0	0	1	0	1	3			
13	Konstruksi	1	0	1	0	0	0	0	0	0	0	0	0	0	0	0	0	0	0	0	0	0	1			
14	Transportasi	0	0	0	0	0	0	1	0	1	0	0	0	0	0	0	3	0	3	3	0	3	7			
15	Karyawan Swasta	859	541	1.400	675	449	1124	741	448	1.189	494	256	750	265	180	445	575	405	980	358	261	619	6.507			



Lanjutan Tabel 12.1.2.....

NO	JENIS PEKERJAAN	1002																					337502	
		NOYONTAANSARI			1004 KAUMAN			1007 PONCOL			1008 KLEGO			1009 GAMER			1010 SETONO			1012 KALIBAROS				PEKALONGAN
		L	P	JUMLAH	L	P	JUMLAH	L	P	JUMLAH	L	P	JUMLAH	L	P	JUMLAH	L	P	JUMLAH	L	P	JUMLAH		
16	Karyawan BUMN	10	6	16	5	6	11	5	3	8	3	1	4	5	3	8	5	2	7	6	3	9	63	
17	Karyawan BUMD	2	3	5	0	1	1	1	0	1	0	0	0	1	0	1	0	0	0	1	3	4	12	
18	Karyawan Honoror	24	8	32	14	6	20	13	7	20	3	0	3	1	2	3	11	6	17	3	5	8	103	
19	Buruh Harian Lepas	1.134	450	1.584	741	278	1019	1363	520	1.883	1245	471	1716	551	322	873	1571	867	2438	935	530	1.465	10.978	
20	Buruh Tani/Perkebunan	1	2	3	1	1	2	2	3	5	3	2	5	6	2	8	14	1	15	5	0	5	43	
21	Buruh Nelayan/Perikanan	5	0	5	4	0	4	7	0	7	13	0	13	4	0	4	7	0	7	2	0	2	42	
22	Buruh Peternakan	0	0	0	0	0	0	0	0	0	0	0	0	0	0	0	1	0	1	1	0	1	2	
23	Pembantu Rumah Tangga	0	4	4	0	0	0	0	3	3	0	4	4	0	1	1	0	1	1	0	1	1	14	
24	Tukang Cukur	1	0	1	0	0	0	0	0	0	0	0	0	0	0	0	0	0	0	0	0	0	1	
25	Tukang Listrik	0	0	0	0	0	0	0	0	0	0	0	0	0	0	0	0	0	0	0	0	0	0	
26	Tukang Batu	2	0	2	0	0	0	3	0	3	2	0	2	3	0	3	1	0	1	2	0	2	13	
27	Tukang Kayu	3	0	3	1	0	1	0	0	0	1	0	1	0	0	0	1	0	1	1	0	1	7	
28	Tukang Sol Sepatu	0	0	0	0	0	0	1	0	1	0	0	0	0	0	0	0	0	0	0	0	0	1	
29	Tukang Las/Pandai Besi	2	0	2	0	0	0	2	0	2	0	0	0	0	0	0	3	0	3	1	0	1	8	
30	Tukang Jahit	11	9	20	1	8	9	4	7	11	3	8	11	2	1	3	7	10	17	7	6	13	84	



Lanjutan Tabel 12.1.2.....

NO	JENIS PEKERJAAN	1002																				337502 PEKALONGAN TIMUR	
		NOYONTAANSARI			1004 KAUMAN			1007 PONCOL			1008 KLEGO			1009 GAMER			1010 SETONO			1012 KALIBAROS			
		L	P	JUMLAH	L	P	JUMLAH	L	P	JUMLAH	L	P	JUMLAH	L	P	JUMLAH	L	P	JUMLAH	L	P		JUMLAH
31	Tukang Gigi	0	0	0	0	0	0	0	1	0	1	0	0	0	0	0	0	0	0	0	0	0	0
32	Penata Rias	0	3	3	0	0	0	0	0	1	1	0	0	0	0	0	0	0	0	0	0	0	0
33	Penata Busana	0	0	0	0	0	0	0	0	0	0	0	0	0	0	0	0	0	0	0	0	0	0
34	Penata Rambut	0	0	0	0	0	0	0	0	0	0	0	0	0	0	0	0	0	0	0	0	0	0
35	Mekanik	7	0	7	0	0	0	6	0	6	2	0	2	1	0	1	4	0	4	2	0	2	22
36	Seniman	2	1	3	3	0	3	0	0	0	3	0	3	0	0	0	1	0	1	0	0	0	10
37	Tabib	0	0	0	0	0	0	0	1	0	1	0	0	0	0	0	0	0	0	0	1	0	1
38	Paraji	0	0	0	0	0	0	0	0	0	0	0	0	0	0	1	1	0	0	0	0	0	1
39	Perancang Busana	0	0	0	0	0	0	0	0	0	0	0	0	0	0	0	0	0	0	0	0	0	0
40	Penterjemah	0	0	0	0	0	0	0	0	0	0	0	0	0	0	0	0	0	0	0	0	0	0
41	Imam Masjid	0	0	0	0	0	0	0	0	0	0	0	0	0	0	0	0	0	0	0	0	0	0
42	Pendeta	2	0	2	4	0	4	1	0	1	0	0	0	0	0	0	0	0	0	0	0	0	7
43	Pastor	0	0	0	3	0	3	0	0	0	0	0	0	0	0	0	0	0	0	0	0	0	3
44	Wartawan	2	0	2	1	0	1	1	0	1	0	0	0	0	0	0	0	1	0	1	0	0	5
45	Ustadz/Mubaligh	1	1	2	1	0	1	0	0	0	0	1	1	2	0	0	0	0	0	0	0	0	5



Lanjutan Tabel 12.1.2.....

NO	JENIS PEKERJAAN	1002			1004 KAUMAN			1007 PONCOL			1008 KLEGO			1009 GAMER			1010 SETONO			1012 KALIBAROS			337502
		NOYONTAANSARI																		PEKALONGAN			
		L	P	JUMLAH	L	P	JUMLAH	L	P	JUMLAH	L	P	JUMLAH	L	P	JUMLAH	L	P	JUMLAH	L	P	JUMLAH	TIMUR
46	Juru Masak	0	0	0	0	2	2	0	0	0	1	0	1	0	0	0	0	0	0	0	0	0	3
47	Promotor Acara	0	0	0	0	0	0	0	0	0	0	0	0	0	0	0	0	0	0	0	0	0	0
48	Anggota DPR RI	0	0	0	0	0	0	0	0	0	0	0	0	0	0	0	0	0	0	0	0	0	0
49	Anggota DPD	0	0	0	0	0	0	0	0	0	0	0	0	0	0	0	0	0	0	0	0	0	0
50	Anggota BPK	0	0	0	0	0	0	0	0	0	0	0	0	0	0	0	0	0	0	0	0	0	0
51	Presiden	0	0	0	0	0	0	0	0	0	0	0	0	0	0	0	0	0	0	0	0	0	0
52	Wakil Presiden	0	0	0	0	0	0	0	0	0	0	0	0	0	0	0	0	0	0	0	0	0	0
53	Anggota MK	0	0	0	0	0	0	0	0	0	0	0	0	0	0	0	0	0	0	0	0	0	0
54	Anggota Kabinet Kementerian	0	0	0	0	0	0	0	0	0	0	0	0	0	0	0	0	0	0	0	0	0	0
55	Duta Besar	0	0	0	0	0	0	0	0	0	0	0	0	0	0	0	0	0	0	0	0	0	0
56	Gubernur	0	0	0	0	0	0	0	0	0	0	0	0	0	0	0	0	0	0	0	0	0	0
57	Wakil Gubernur	0	0	0	0	0	0	0	0	0	0	0	0	0	0	0	0	0	0	0	0	0	0
58	Bupati	0	0	0	0	0	0	0	0	0	0	0	0	0	0	0	0	0	0	0	0	0	0
59	Wakil Bupati	0	0	0	0	0	0	0	0	0	0	0	0	0	0	0	0	0	0	0	0	0	0
60	Walikota	0	0	0	1	0	1	0	0	0	0	0	0	0	0	0	0	0	0	0	0	0	1



Lanjutan Tabel 12.1.2.....

NO	JENIS PEKERJAAN	1002																					337502	
		NOYONTAANSARI			1004 KAUMAN			1007 PONCOL			1008 KLEGO			1009 GAMER			1010 SETONO			1012 KALIBAROS				PEKALONGAN
		L	P	JUMLAH	L	P	JUMLAH	L	P	JUMLAH	L	P	JUMLAH	L	P	JUMLAH	L	P	JUMLAH	L	P	JUMLAH		
61	Wakil Walikota	0	0	0	0	0	0	0	0	0	0	0	0	0	0	0	0	0	0	0	0	0	0	0
62	Anggota DPRD Provinsi	0	0	0	0	0	0	0	0	0	0	0	0	0	0	0	0	0	0	0	0	0	0	0
63	DPRD Kab/Kota	0	0	0	0	0	0	0	0	0	0	0	0	0	0	0	0	0	0	0	0	0	0	0
64	Dosen	8	1	9	6	4	10	2	2	4	2	0	2	3	1	4	3	2	5	1	1	2	2	36
65	Guru	48	144	192	48	94	142	31	74	105	16	48	64	12	26	38	60	91	151	12	47	59	751	
66	Pilot	0	0	0	0	0	0	0	0	0	0	0	0	0	0	0	0	0	0	0	0	0	0	0
67	Pengacara	0	0	0	0	0	0	1	0	1	0	0	0	0	0	0	0	0	0	0	0	0	0	1
68	Notaris	2	2	4	1	2	3	0	0	0	0	0	1	1	0	0	0	0	0	0	0	1	1	9
69	Arsitek	0	0	0	1	0	1	0	0	0	0	1	0	1	0	0	0	0	0	0	1	0	1	3
70	Akuntan	0	0	0	1	0	1	0	0	0	0	0	0	0	0	0	0	0	0	0	0	0	0	1
71	Konsultan	3	0	3	0	0	0	1	0	1	0	0	0	0	0	0	0	0	0	0	0	1	1	5
72	Dokter	6	4	10	8	14	22	5	7	12	3	3	6	5	7	12	1	2	3	3	2	5	70	
73	Bidan	0	9	9	0	6	6	0	4	4	0	2	2	0	5	5	0	8	8	0	3	3	37	
74	Perawat	5	13	18	3	4	7	2	6	8	2	3	5	1	5	6	2	9	11	2	0	2	57	
75	Apoteker	1	6	7	0	2	2	0	1	1	0	3	3	1	1	2	0	0	0	0	0	0	15	



Lanjutan Tabel 12.1.2.....

NO	JENIS PEKERJAAN	1002			1004 KAUMAN			1007 PONCOL			1008 KLEGO			1009 GAMER			1010 SETONO			1012 KALIBAROS			337502
		NOYONTAANSARI																		PEKALONGAN			
		L	P	JUMLAH	L	P	JUMLAH	L	P	JUMLAH	L	P	JUMLAH	L	P	JUMLAH	L	P	JUMLAH	L	P	JUMLAH	TIMUR
76	Psikiater/Psikolog	0	0	0	0	0	0	0	0	0	0	0	0	0	0	0	0	0	0	0	0	0	0
77	Penyiar Televisi	0	0	0	0	0	0	0	0	0	0	0	0	0	0	0	0	0	0	0	0	0	0
78	Penyiar Radio	0	0	0	0	1	1	1	0	1	0	0	0	0	0	0	0	0	0	0	0	0	2
79	Pelaut	2	0	2	1	0	1	3	0	3	2	0	2	0	0	0	0	0	0	1	0	1	9
80	Peneliti	0	0	0	0	0	0	0	0	0	0	0	0	0	0	0	0	0	0	0	0	0	0
81	Sopir	12	0	12	8	0	8	23	0	23	12	0	12	2	0	2	14	0	14	11	0	11	82
82	Pialang	0	0	0	0	0	0	0	0	0	0	0	0	0	0	0	0	0	0	0	0	0	0
83	Paranormal	0	0	0	0	0	0	0	0	0	0	0	0	0	0	0	0	0	0	0	0	0	0
84	Pedagog	147	100	247	107	78	185	122	100	222	102	57	159	63	74	137	130	106	236	94	68	162	1.348
85	Perangkat Desa	0	0	0	0	0	0	0	0	0	0	0	0	0	0	0	0	0	0	1	0	1	1
86	Kepala Desa	0	0	0	0	0	0	0	0	0	0	0	0	0	0	0	0	0	0	0	0	0	0
87	Biarawan/Biarawati	0	0	0	0	0	0	0	0	0	0	0	0	0	0	0	0	0	0	0	0	0	0
88	Wiraswasta	1.191	433	1.624	1276	437	1713	1004	329	1.333	792	221	1013	569	349	918	703	296	999	443	178	621	8.221
89	Anggota Lembaga Tinggi Lainnya	0	0	0	0	0	0	0	0	0	0	0	0	0	0	0	0	0	0	0	0	0	0
90	ARTIS	0	0	0	0	0	0	0	0	0	0	0	0	0	0	0	0	0	0	0	0	0	0



Lanjutan Tabel 12.1.2.....

NO	JENIS PEKERJAAN	1002 NOYONTAANSARI			1004 KAUMAN			1007 PONCOL			1008 KLEGO			1009 GAMER			1010 SETONO			1012 KALIBAROS			337502
		L	P	JUMLAH	L	P	JUMLAH	L	P	JUMLAH	L	P	JUMLAH	L	P	JUMLAH	L	P	JUMLAH	L	P	JUMLAH	PEKALONGAN TIMUR
91	ATLIT	0	0	0	0	0	0	0	0	0	0	0	0	0	0	0	0	0	0	0	0	0	0
92	CHEFF	0	0	0	0	0	0	0	0	0	0	0	0	0	0	0	0	0	0	0	0	0	0
93	MANAJER	0	0	0	0	0	0	0	0	0	0	0	0	0	0	0	0	0	0	0	0	0	0
94	TENAGA TATA USAHA	0	0	0	0	0	0	0	0	0	0	0	0	0	0	0	0	0	0	0	0	0	0
95	OPERATOR	0	0	0	0	0	0	0	0	0	0	0	0	0	0	0	0	0	0	0	0	0	0
96	PEKERJA PENGOLAHAN KERAJINAN	0	0	0	0	0	0	0	0	0	0	0	0	0	0	0	0	0	0	0	0	0	0
97	TEKNISI	0	0	0	0	0	0	1	0	1	0	0	0	0	0	0	0	0	0	0	0	0	1
98	ASISTEN AHLI	0	0	0	0	0	0	0	0	0	0	0	0	0	0	0	0	0	0	0	0	0	0
99	PEKERJAAN LAINNYA	0	0	0	0	0	0	2	0	2	0	0	0	0	0	0	0	0	0	0	0	0	2
337502	PEKALONGAN TIMUR	6.729	6.746	13.475	5.467	5.649	11.116	6.425	6.202	12.627	5.106	4.960	10.066	2.879	2.726	5.605	5.915	5.702	11.617	3.723	3.586	7.309	71.815



Tabel 12.1.3 Jumlah Penduduk Berdasarkan Jenis Pekerjaan Menurut Kelurahan Semester I Tahun 2025 se-Kecamatan Pekalongan Utara

NO	JENIS PEKERJAAN	1002 KRAPYAK			1003 KANDANG PANJANG			1004 PANJANG WETAN			1006 PADUKUHAN KRATON			1007 DEGAYU			1009 BANDENGAN			1010 PANJANG BARU			337503 PEKALONGAN UTARA
		L	P	JUMLAH	L	P	JUMLAH	L	P	JUMLAH	L	P	JUMLAH	L	P	JUMLAH	L	P	JUMLAH	L	P	JUMLAH	
1	Belum/tidak bekerja	2139	1937	4076	1365	1257	2622	1354	1155	2509	1364	1268	2632	1084	981	2065	717	645	1362	1252	1119	2371	17637
2	Mengurus Rumah Tangga	0	2898	2898	1	2012	2013	0	2102	2102	0	1503	1503	0	708	708	0	819	819	0	1798	1798	11841
3	Pelajar/mahasiswa	1930	1634	3564	1341	1131	2472	1238	1063	2301	1324	1129	2453	701	605	1306	584	522	1106	997	872	1869	15071
4	Pensiunan	90	55	145	130	96	226	38	26	64	81	69	150	6	1	7	15	8	23	42	21	63	678
5	Pegawai Negeri Sipil	91	71	162	169	77	246	52	26	78	77	67	144	14	7	21	11	12	23	54	30	84	758
6	Tentara Nasional Indonesia	4	0	4	2	0	2	3	0	3	18	0	18	6	0	6	1	0	1	10	0	10	44
7	Kepolisian RI	14	1	15	14	1	15	9	3	12	51	1	52	0	0	0	1	0	1	4	0	4	99
8	Perdagangan	11	11	22	4	5	9	3	6	9	5	7	12	3	5	8	0	4	4	2	3	5	69
9	Petani/Pekebun	7	0	7	3	1	4	1	1	2	4	0	4	25	16	41	8	1	9	2	2	4	71
10	Peternak	0	0	0	1	0	1	0	0	0	0	0	0	0	0	0	0	0	0	0	0	0	1
11	Nelayan/Perikanan	657	0	657	110	0	110	507	0	507	17	0	17	52	0	52	110	1	111	557	0	557	2011
12	Industri	0	0	0	0	0	0	0	0	0	0	0	0	0	0	0	0	0	0	0	0	0	0
13	Konstruksi	0	0	0	0	0	0	1	0	1	1	0	1	0	0	0	0	0	0	0	0	0	2
14	Transportasi	7	0	7	3	0	3	3	1	4	1	0	1	1	0	1	0	0	0	0	0	0	16
15	Karyawan Swasta	998	574	1572	905	530	1435	546	337	883	730	586	1316	228	143	371	247	197	444	512	342	854	6875



Lanjutan Tabel 12.1.3.....

NO	JENIS PEKERJAAN	1002 KRAPYAK			1003 KANDANG PANJANG			1004 PANJANG WETAN			1006 PADUKUHAN KRATON			1007 DEGAYU			1009 BANDENGAN			1010 PANJANG BARU			337503
		L	P	JUMLAH	L	P	JUMLAH	L	P	JUMLAH	L	P	JUMLAH	L	P	JUMLAH	L	P	JUMLAH	L	P	JUMLAH	PEKALONGAN UTARA
16	Karyawan BUMN	7	4	11	15	7	22	5	1	6	14	7	21	0	0	0	2	0	2	6	2	8	70
17	Karyawan BUMD	8	2	10	2	0	2	3	1	4	6	1	7	0	0	0	2	0	2	1	2	3	28
18	Karyawan Honoror	21	11	32	20	9	29	13	9	22	20	4	24	4	2	6	2	1	3	7	5	12	128
19	Buruh Harian Lepas	1821	985	2806	1382	593	1975	1457	568	2025	1484	945	2429	1340	1094	2434	1125	586	1711	1091	489	1580	14960
20	Buruh Tani/Perkebunan	2	1	3	3	2	5	0	0	0	6	0	6	31	15	46	9	6	15	0	1	1	76
21	Buruh Nelayan/Perikanan	40	2	42	10	1	11	34	5	39	8	0	8	4	1	5	13	0	13	71	1	72	190
22	Buruh Peternakan	0	0	0	2	0	2	0	0	0	0	0	0	1	0	1	1	0	1	0	0	0	4
23	Pembantu Rumah Tangga	0	1	1	0	2	2	0	1	1	0	6	6	0	1	1	0	3	3	0	2	2	16
24	Tukang Cukur	1	0	1	0	0	0	0	0	0	0	0	0	0	0	0	1	0	1	0	0	0	2
25	Tukang Listrik	2	0	2	0	0	0	1	0	1	1	0	1	0	0	0	0	0	0	0	0	0	4
26	Tukang Batu	3	0	3	3	0	3	2	0	2	6	0	6	1	0	1	2	0	2	5	0	5	22
27	Tukang Kayu	2	0	2	2	0	2	1	0	1	0	0	0	2	0	2	1	0	1	3	0	3	11
28	Tukang Sol Sepatu	0	0	0	0	0	0	0	0	0	0	0	0	0	0	0	0	0	0	0	0	0	0
29	Tukang Las/Pandai Besi	1	0	1	0	0	0	0	0	0	1	0	1	1	0	1	0	0	0	2	0	2	5
30	Tukang Jahit	9	20	29	2	3	5	1	6	7	5	9	14	2	5	7	4	4	8	4	3	7	77



Lanjutan Tabel 12.1.3.....

NO	JENIS PEKERJAAN	1002 KRAPYAK			1003 KANDANG PANJANG			1004 PANJANG WETAN			1006 PADUKUHAN KRATON			1007 DEGAYU			1009 BANDENGAN			1010 PANJANG BARU			337503 PEKALONGAN UTARA
		L	P	JUMLAH	L	P	JUMLAH	L	P	JUMLAH	L	P	JUMLAH	L	P	JUMLAH	L	P	JUMLAH	L	P	JUMLAH	
31	Tukang Gigi	0	0	0	0	0	0	0	0	0	0	0	0	0	0	0	0	0	0	0	0	0	0
32	Penata Rias	0	0	0	0	0	0	0	0	0	0	0	0	0	0	0	0	0	0	0	0	0	0
33	Penata Busana	0	1	1	0	0	0	0	0	0	0	0	0	0	0	0	0	0	0	0	0	0	1
34	Penata Rambut	0	0	0	0	0	0	0	0	0	0	0	0	0	0	0	0	0	0	0	0	0	0
35	Mekanik	0	0	0	2	0	2	3	0	3	3	0	3	1	0	1	1	0	1	4	0	4	14
36	Seniman	2	0	2	1	1	2	0	0	0	2	0	2	1	1	2	0	0	0	0	0	0	8
37	Tabib	0	0	0	0	0	0	0	0	0	0	0	0	0	0	0	0	0	0	2	0	2	2
38	Paraji	0	0	0	0	0	0	0	0	0	0	0	0	0	0	0	0	0	0	0	0	0	0
39	Perancang Busana	0	0	0	0	0	0	0	0	0	0	0	0	0	0	0	0	0	0	0	0	0	0
40	Penterjemah	0	0	0	0	0	0	0	0	0	0	0	0	0	0	0	0	0	0	0	0	0	0
41	Imam Masjid	0	0	0	0	0	0	1	0	1	0	0	0	0	0	0	0	0	0	0	0	0	1
42	Pendeta	0	0	0	1	0	1	0	1	1	5	2	7	0	0	0	0	0	0	0	0	0	9
43	Pastor	0	0	0	0	0	0	0	0	0	0	0	0	0	0	0	0	0	0	0	0	0	0
44	Wartawan	1	0	1	1	0	1	0	0	0	1	0	1	0	0	0	1	0	1	3	1	4	8
45	Ustadz/Mubaligh	0	1	1	0	0	0	1	0	1	0	0	0	0	0	0	0	0	0	0	0	0	2



Lanjutan Tabel 12.1.3.....

NO	JENIS PEKERJAAN	1002 KRAPYAK			1003 KANDANG PANJANG			1004 PANJANG WETAN			1006 PADUKUHAN KRATON			1007 DEGAYU			1009 BANDENGAN			1010 PANJANG BARU			337503
		L	P	JUMLAH	L	P	JUMLAH	L	P	JUMLAH	L	P	JUMLAH	L	P	JUMLAH	L	P	JUMLAH	L	P	JUMLAH	PEKALONGAN UTARA
46	Juru Masak	0	1	1	0	1	1	0	0	0	0	0	0	0	1	1	0	0	0	1	0	1	4
47	Promotor Acara	0	0	0	0	0	0	0	0	0	0	0	0	0	0	0	0	0	0	0	0	0	0
48	Anggota DPR RI	0	0	0	0	0	0	0	0	0	0	0	0	0	0	0	0	0	0	0	0	0	0
49	Anggota DPD	0	0	0	0	0	0	0	0	0	0	0	0	0	0	0	0	0	0	0	0	0	0
50	Anggota BPK	0	0	0	0	0	0	0	0	0	0	0	0	0	0	0	0	0	0	0	0	0	0
51	Presiden	0	0	0	0	0	0	0	0	0	0	0	0	0	0	0	0	0	0	0	0	0	0
52	Wakil Presiden	0	0	0	0	0	0	0	0	0	0	0	0	0	0	0	0	0	0	0	0	0	0
53	Anggota MK	0	0	0	0	0	0	0	0	0	0	0	0	0	0	0	0	0	0	0	0	0	0
54	Anggota Kabinet Kementrian	0	0	0	0	0	0	0	0	0	0	0	0	0	0	0	0	0	0	0	0	0	0
55	Duta Besar	0	0	0	0	0	0	0	0	0	0	0	0	0	0	0	0	0	0	0	0	0	0
56	Gubernur	0	0	0	0	0	0	0	0	0	0	0	0	0	0	0	0	0	0	0	0	0	0
57	Wakil Gubernur	0	0	0	0	0	0	0	0	0	0	0	0	0	0	0	0	0	0	0	0	0	0
58	Bupati	0	0	0	0	0	0	0	0	0	0	0	0	0	0	0	0	0	0	0	0	0	0
59	Wakil Bupati	0	0	0	0	0	0	0	0	0	0	0	0	0	0	0	0	0	0	0	0	0	0
60	Walikota	0	0	0	0	0	0	0	0	0	0	0	0	0	0	0	0	0	0	0	0	0	0



Lanjutan Tabel 12.1.3.....

NO	JENIS PEKERJAAN	1002 KRAPYAK			1003 KANDANG PANJANG			1004 PANJANG WETAN			1006 PADUKUHAN KRATON			1007 DEGAYU			1009 BANDENGAN			1010 PANJANG BARU			337503
		L	P	JUMLAH	L	P	JUMLAH	L	P	JUMLAH	L	P	JUMLAH	L	P	JUMLAH	L	P	JUMLAH	L	P	JUMLAH	PEKALONGAN UTARA
61	Wakil Walikota	0	0	0	0	0	0	0	0	0	0	0	0	0	0	0	0	0	0	0	0	0	0
62	Anggota DPRD Provinsi	0	0	0	0	0	0	0	0	0	0	0	0	0	0	0	0	0	0	0	0	0	0
63	DPRD Kab/Kota	0	0	0	0	0	0	0	0	0	0	0	0	0	0	0	0	0	0	0	0	0	0
64	Dosen	7	11	18	5	0	5	0	1	1	5	1	6	2	1	3	0	1	1	3	2	5	39
65	Guru	84	176	260	36	90	126	22	48	70	45	120	165	7	34	41	9	23	32	15	41	56	750
66	Pilot	0	0	0	0	0	0	0	0	0	0	0	0	0	0	0	0	0	0	0	0	0	0
67	Pengacara	0	0	0	0	0	0	2	1	3	1	0	1	0	0	0	0	0	0	0	0	0	4
68	Notaris	0	2	2	0	1	1	0	0	0	2	1	3	0	0	0	0	0	0	0	0	0	6
69	Arsitek	0	0	0	0	0	0	0	0	0	1	0	1	0	0	0	0	0	0	0	0	0	1
70	Akuntan	0	0	0	0	0	0	0	0	0	0	0	0	0	0	0	0	0	0	0	0	0	0
71	Konsultan	1	0	1	1	0	1	1	0	1	0	0	0	0	0	0	0	0	0	1	0	1	4
72	Dokter	1	2	3	1	0	1	1	4	5	9	10	19	0	0	0	0	0	0	0	0	0	28
73	Bidan	0	9	9	0	5	5	0	7	7	0	8	8	0	2	2	0	3	3	0	1	1	35
74	Perawat	3	10	13	1	9	10	0	1	1	1	12	13	1	3	4	1	1	2	0	4	4	47
75	Apoteker	1	1	2	0	1	1	1	0	1	0	1	1	0	0	0	0	0	0	0	0	1	6



Lanjutan Tabel 12.1.3.....

NO	JENIS PEKERJAAN	1002 KRAPYAK			1003 KANDANG PANJANG			1004 PANJANG WETAN			1006 PADUKUHAN KRATON			1007 DEGAYU			1009 BANDENGAN			1010 PANJANG BARU			337503
		L	P	JUMLAH	L	P	JUMLAH	L	P	JUMLAH	L	P	JUMLAH	L	P	JUMLAH	L	P	JUMLAH	L	P	JUMLAH	PEKALONGAN UTARA
76	Psikiater/Psikolog	0	0	0	0	0	0	0	0	0	0	0	0	0	0	0	0	0	0	0	0	0	0
77	Penyiar Televisi	0	0	0	0	0	0	0	0	0	0	0	0	0	0	0	0	0	0	0	0	0	0
78	Penyiar Radio	0	0	0	0	1	1	0	0	0	0	0	0	0	0	0	0	0	0	0	0	0	1
79	Pelaut	7	0	7	1	0	1	1	0	1	0	0	0	2	0	2	1	0	1	1	0	1	13
80	Peneliti	0	0	0	0	0	0	0	0	0	0	0	0	0	0	0	0	0	0	0	0	0	0
81	Sopir	18	0	18	15	0	15	17	0	17	11	0	11	5	0	5	7	0	7	9	0	9	82
82	Pialang	0	0	0	0	0	0	0	0	0	0	0	0	0	0	0	0	0	0	0	0	0	0
83	Paranormal	0	0	0	0	0	0	0	0	0	0	0	0	0	0	0	0	0	0	0	0	0	0
84	Pedagang	100	86	186	82	102	184	90	114	204	80	83	163	88	85	173	49	74	123	63	77	140	1173
85	Perangkat Desa	1	0	1	0	0	0	0	0	0	0	0	0	0	0	0	0	0	0	0	0	0	1
86	Kepala Desa	0	0	0	0	0	0	0	0	0	0	0	0	0	0	0	0	0	0	0	0	0	0
87	Biarawan/Biarawati	0	0	0	0	0	0	0	0	0	0	7	7	0	0	0	0	0	0	0	0	0	7
88	Wiraswasta	1181	476	1657	786	355	1141	747	337	1084	804	377	1181	437	183	620	231	70	301	489	192	681	6665
89	Anggota Lembaga Tingg Lainnya	0	0	0	0	0	0	0	0	0	0	0	0	0	0	0	0	0	0	0	0	0	0
90	ARTIS	0	0	0	0	0	0	0	0	0	0	0	0	0	0	0	0	0	0	0	0	0	0



Lanjutan Tabel 12.1.3.....

NO	JENIS PEKERJAAN	1002 KRAPYAK			1003 KANDANG PANJANG			1004 PANJANG WETAN			1006 PADUKUHAN KRATON			1007 DEGAYU			1009 BANDENGAN			1010 PANJANG BARU			337503
		L	P	JUMLAH	L	P	JUMLAH	L	P	JUMLAH	L	P	JUMLAH	L	P	JUMLAH	L	P	JUMLAH	L	P	JUMLAH	PEKALONGAN UTARA
91	ATLIT	0	0	0	0	0	0	0	0	0	0	0	0	0	0	0	0	0	0	0	0	0	0
92	CHEFF	0	0	0	0	0	0	0	0	0	0	0	0	0	0	0	0	0	0	0	0	0	0
93	MANAJER	0	0	0	0	0	0	0	0	0	0	0	0	0	0	0	0	0	0	0	0	0	0
94	TENAGA TATA USAHA	0	0	0	0	0	0	0	0	0	0	0	0	0	0	0	0	0	0	0	0	0	0
95	OPERATOR	0	0	0	0	0	0	0	0	0	0	0	0	0	0	0	0	0	0	0	0	0	0
96	PEKERJA PENGOLAHAN KERAJINAN	0	0	0	0	0	0	0	0	0	0	0	0	0	0	0	0	0	0	0	0	0	0
97	TEKNISI	0	0	0	0	0	0	0	0	0	0	0	0	0	0	0	0	0	0	0	0	0	0
98	ASISTEN AHLI	0	0	0	0	0	0	0	0	0	0	0	0	0	0	0	0	0	0	0	0	0	0
99	PEKERJAAN LAINNYA	0	0	0	0	0	0	1	0	1	0	0	0	0	0	0	0	0	0	0	0	0	1
337503	PEKALONGAN UTARA	9.272	8.983	18.255	6.422	6.293	12.715	6.160	5.825	11.985	6.194	6.224	12.418	4.050	3.894	7.944	3.156	2.981	6.137	5.213	5.011	10.224	79.678



Tabel 12.1.4 Jumlah Penduduk Berdasarkan Jenis Pekerjaan Menurut Kelurahan Semester I Tahun 2025 se-Kecamatan Pekalongan Selatan

NO	JENIS PEKERJAAN	1002 BANYURIP			1003 BUARAN KRADENAN			1004 JENGGOT			1006 KURIPAN KERTO HARJO			1008 KURIPAN YOSOREJO			1010 SOKODUWET			337504 PEKALONGAN SELATAN
		L	P	JUMLAH	L	P	JUMLAH	L	P	JUMLAH	L	P	JUMLAH	L	P	JUMLAH	L	P	JUMLAH	
1	Belum/tidak bekerja	1.589	1.499	3.088	1569	1440	3009	1902	1793	3.695	1191	1094	2285	1.629	1.472	3.101	1016	962	1978	17.156
2	Mengurus Rumah Tangga	1	1.903	1.904	0	2025	2025	0	2130	2.130	0	1379	1379	1	2.215	2.216	0	1083	1083	10.737
3	Pelajar/mahasiswa	1.075	912	1.987	1325	1082	2407	1481	1189	2.670	903	723	1626	1.407	1.160	2.567	767	670	1437	12.694
4	Pensiunan	7	6	13	23	23	46	30	11	41	9	12	21	20	18	38	10	4	14	173
5	Pegawai Negeri Sipil	20	15	35	25	58	83	32	46	78	41	37	78	48	34	82	34	24	58	414
6	Tentara Nasional Indonesia	0	0	0	2	0	2	0	0	0	6	0	6	4	0	4	3	0	3	15
7	Kepolisian RI	1	0	1	6	0	6	3	0	3	4	0	4	10	1	11	5	0	5	30
8	Perdagangan	1	0	1	5	1	6	5	3	8	3	1	4	4	2	6	4	1	5	30
9	Petani/Pekebun	6	1	7	3	0	3	0	1	1	1	1	2	7	1	8	25	5	30	51
10	Peternak	0	0	0	0	0	0	0	0	0	0	0	0	0	0	0	5	0	5	5
11	Nelayan/Perikanan	0	0	0	3	0	3	5	0	5	2	0	2	12	0	12	5	0	5	27
12	Industri	0	0	0	2	0	2	0	0	0	1	0	1	0	0	0	0	0	0	3
13	Konstruksi	0	0	0	0	0	0	0	0	0	0	0	0	0	0	0	0	1	1	1
14	Transportasi	2	0	2	0	0	0	0	0	0	0	0	0	1	1	2	0	0	0	4
15	Karyawan Swasta	267	171	438	392	245	637	428	273	701	375	216	591	664	428	1.092	238	191	429	3.888



Lanjutan Tabel 12.1.4.....

NO	JENIS PEKERJAAN	1002 BANYURIP			1003 BUARAN KRADENAN			1004 JENGGOT			1006 KURIPAN KERTO HARJO			1008 KURIPAN YOSOREJO			1010 SOKODUWET			337504
		L	P	JUMLAH	L	P	JUMLAH	L	P	JUMLAH	L	P	JUMLAH	L	P	JUMLAH	L	P	JUMLAH	PEKALONGAN SELATAN
16	Karyawan BUMN	1	0	1	9	4	13	11	2	13	1	2	3	4	3	7	2	0	2	39
17	Karyawan BUMD	2	0	2	2	2	4	2	0	2	0	0	0	0	0	0	1	0	1	9
18	Karyawan Honoror	1	3	4	1	3	4	3	1	4	6	3	9	12	4	16	1	3	4	41
19	Buruh Harian Lepas	1.548	705	2.253	1577	722	2299	2098	985	3.083	1018	396	1414	2.037	759	2.796	1009	558	1567	13.412
20	Buruh Tani/Perkebunan	3	4	7	1	0	1	0	1	1	3	0	3	3	2	5	13	3	16	33
21	Buruh Nelayan/Perikanan	1	0	1	4	1	5	1	0	1	1	0	1	5	0	5	0	0	0	13
22	Buruh Peternakan	0	0	0	0	0	0	0	0	0	1	0	1	1	0	1	0	0	0	2
23	Pembantu Rumah Tangga	0	6	6	0	1	1	0	0	0	0	2	2	0	3	3	0	0	0	12
24	Tukang Cukur	0	0	0	1	0	1	0	0	0	0	0	0	0	0	0	0	0	0	1
25	Tukang Listrik	0	0	0	1	0	1	0	0	0	0	0	0	0	0	0	0	0	0	1
26	Tukang Batu	3	0	3	1	0	1	5	0	5	4	0	4	3	0	3	2	0	2	18
27	Tukang Kayu	2	0	2	2	0	2	4	0	4	0	0	0	3	0	3	1	0	1	12
28	Tukang Sol Sepatu	0	0	0	0	0	0	0	0	0	0	0	0	0	0	0	0	0	0	0
29	Tukang Las/Pandai Besi	0	0	0	1	0	1	2	0	2	1	0	1	7	0	7	1	0	1	12
30	Tukang Jahit	11	13	24	9	9	18	6	21	27	11	6	17	4	8	12	6	8	14	112



Lanjutan Tabel 12.1.4.....

NO	JENIS PEKERJAAN	1002 BANYURIP			1003 BUARAN KRADENAN			1004 JENGGOT			1006 KURIPAN KERTO HARJO			1008 KURIPAN YOSOREJO			1010 SOKODUWET			337504 PEKALONGAN SELATAN
		L	P	JUMLAH	L	P	JUMLAH	L	P	JUMLAH	L	P	JUMLAH	L	P	JUMLAH	L	P	JUMLAH	
31	Tukang Gigi	0	0	0	0	0	0	0	0	0	0	0	0	0	0	0	0	0	0	0
32	Penata Rias	0	0	0	0	2	2	0	0	0	1	2	3	0	2	2	0	0	0	7
33	Penata Busana	0	0	0	0	0	0	0	0	0	0	0	0	0	0	0	0	0	0	0
34	Penata Rambut	0	0	0	0	0	0	0	0	0	0	1	1	0	0	0	0	0	0	1
35	Mekanik	3	0	3	0	0	0	4	0	4	1	0	1	14	0	14	1	0	1	23
36	Seniman	3	0	3	0	0	0	0	0	0	0	0	0	2	0	2	0	0	0	5
37	Tabib	0	0	0	0	0	0	0	0	0	0	0	0	0	0	0	0	0	0	0
38	Paraji	0	1	1	0	0	0	0	0	0	0	0	0	0	0	0	0	1	1	2
39	Perancang Busana	0	0	0	0	0	0	0	0	0	0	0	0	0	0	0	0	0	0	0
40	Penterjemah	0	0	0	0	0	0	0	0	0	0	0	0	0	0	0	0	0	0	0
41	Imam Masjid	0	0	0	0	0	0	0	0	0	0	0	0	0	0	0	0	0	0	0
42	Pendeta	0	0	0	0	0	0	0	0	0	0	0	0	0	0	0	0	0	0	0
43	Pastor	0	0	0	0	0	0	0	0	0	0	0	0	0	0	0	0	0	0	0
44	Wartawan	1	0	1	2	0	2	1	0	1	0	0	0	1	0	1	0	0	0	5
45	Ustadz/Mubaligh	0	0	0	0	0	0	2	0	2	1	0	1	0	0	0	0	0	0	3



Lanjutan Tabel 12.1.4.....

NO	JENIS PEKERJAAN	1002 BANYURIP			1003 BUARAN KRADENAN			1004 JENGGOT			1006 KURIPAN KERTOHARJO			1008 KURIPAN YOSOREJO			1010 SOKODUWET			337504
		L	P	JUMLAH	L	P	JUMLAH	L	P	JUMLAH	L	P	JUMLAH	L	P	JUMLAH	L	P	JUMLAH	PEKALONGAN SELATAN
46	Juru Masak	0	0	0	0	0	0	0	0	0	0	0	0	0	0	0	0	0	0	0
47	Promotor Acara	0	0	0	0	0	0	0	0	0	0	0	0	0	0	0	0	0	0	0
48	Anggota DPR RI	0	0	0	0	0	0	0	0	0	0	0	0	0	0	0	0	0	0	0
49	Anggota DPD	0	0	0	0	0	0	0	0	0	0	0	0	0	0	0	0	0	0	0
50	Anggota BPK	0	0	0	0	0	0	0	0	0	0	0	0	0	0	0	0	0	0	0
51	Presiden	0	0	0	0	0	0	0	0	0	0	0	0	0	0	0	0	0	0	0
52	Wakil Presiden	0	0	0	0	0	0	0	0	0	0	0	0	0	0	0	0	0	0	0
53	Anggota MK	0	0	0	0	0	0	0	0	0	0	0	0	0	0	0	0	0	0	0
54	Anggota Kabinet Kementrian	0	0	0	0	0	0	0	0	0	0	0	0	0	0	0	0	0	0	0
55	Duta Besar	0	0	0	0	0	0	0	0	0	0	0	0	0	0	0	0	0	0	0
56	Gubernur	0	0	0	0	0	0	0	0	0	0	0	0	0	0	0	0	0	0	0
57	Wakil Gubernur	0	0	0	0	0	0	0	0	0	0	0	0	0	0	0	0	0	0	0
58	Bupati	0	0	0	0	0	0	0	0	0	0	0	0	0	0	0	0	0	0	0
59	Wakil Bupati	0	0	0	0	0	0	0	0	0	0	0	0	0	0	0	0	0	0	0
60	Walikota	0	0	0	0	0	0	0	0	0	0	0	0	0	0	0	0	0	0	0



Lanjutan Tabel 12.1.4.....

NO	JENIS PEKERJAAN	1002 BANYURIP			1003 BUARAN KRADENAN			1004 JENGGOT			1006 KURIPAN KERTOHARJO			1008 KURIPAN YOSOREJO			1010 SOKODUWET			337504 PEKALONGAN SELATAN
		L	P	JUMLAH	L	P	JUMLAH	L	P	JUMLAH	L	P	JUMLAH	L	P	JUMLAH	L	P	JUMLAH	
61	Wakil Walikota	0	0	0	0	0	0	0	0	0	0	0	0	0	0	0	0	0	0	0
62	Anggota DPRD Provinsi	0	0	0	0	0	0	0	0	0	0	0	0	0	0	0	0	0	0	0
63	DPRD Kab/Kota	0	0	0	0	0	0	0	0	0	1	0	1	0	0	0	0	0	0	1
64	Dosen	6	3	9	3	2	5	3	3	6	1	2	3	0	1	1	3	0	3	27
65	Guru	69	108	177	56	129	185	44	107	151	50	96	146	37	93	130	27	72	99	888
66	Pilot	0	0	0	0	0	0	0	0	0	0	0	0	0	0	0	0	0	0	0
67	Pengacara	1	0	1	0	0	0	0	0	0	0	0	0	0	0	0	1	0	1	2
68	Notaris	0	0	0	0	0	0	0	0	0	0	0	0	0	0	0	0	0	0	0
69	Arsitek	0	0	0	0	0	0	0	0	0	0	0	0	0	0	0	0	0	0	0
70	Akuntan	0	0	0	0	0	0	0	0	0	0	0	0	0	0	0	0	0	0	0
71	Konsultan	0	0	0	0	0	0	1	0	1	0	0	0	0	0	0	0	0	0	1
72	Dokter	1	4	5	2	7	9	0	1	1	1	1	2	0	0	0	0	0	0	17
73	Bidan	0	2	2	0	7	7	0	3	3	0	7	7	0	8	8	0	3	3	30
74	Perawat	3	9	12	2	10	12	2	1	3	7	9	16	2	7	9	1	6	7	59
75	Apoteker	0	2	2	0	1	1	0	2	2	0	1	1	0	1	1	0	0	0	7



Lanjutan Tabel 12.1.4.....

NO	JENIS PEKERJAAN	1002 BANYURIP			1003 BUARAN KRADENAN			1004 JENGGOT			1006 KURIPAN KERTO HARJO			1008 KURIPAN YOSOREJO			1010 SOKODUWET			337504
		L	P	JUMLAH	L	P	JUMLAH	L	P	JUMLAH	L	P	JUMLAH	L	P	JUMLAH	L	P	JUMLAH	PEKALONGAN SELATAN
76	Psikiater/Psikolog	0	0	0	0	0	0	0	0	0	0	0	0	0	0	0	0	0	0	0
77	Penyiar Televisi	0	0	0	0	0	0	0	0	0	0	0	0	0	0	0	0	0	0	0
78	Penyiar Radio	0	0	0	0	0	0	0	0	0	0	0	0	0	0	0	0	0	0	0
79	Pelaut	0	0	0	1	0	1	0	0	0	0	0	0	1	0	1	1	0	1	3
80	Peneliti	0	0	0	0	0	0	0	0	0	0	0	0	0	0	0	0	0	0	0
81	Sopir	12	0	12	12	0	12	16	0	16	23	0	23	21	0	21	15	0	15	99
82	Pialang	0	0	0	0	0	0	0	0	0	0	0	0	0	0	0	0	0	0	0
83	Paranormal	0	0	0	0	0	0	0	0	0	0	0	0	0	0	0	0	0	0	0
84	Pedagang	170	119	289	140	52	192	140	68	208	207	133	340	195	147	342	271	149	420	1.791
85	Perangkat Desa	0	0	0	1	0	1	0	0	0	1	0	1	1	0	1	0	0	0	3
86	Kepala Desa	0	0	0	0	0	0	0	0	0	0	0	0	0	0	0	0	0	0	0
87	Biarawan/Biarawati	0	0	0	0	0	0	0	0	0	0	0	0	0	0	0	0	0	0	0
88	Wiraswasta	994	289	1.283	1079	317	1396	1058	326	1.384	558	157	715	806	209	1.015	473	137	610	6.403
89	Anggota Lembaga Tinggi Lainnya	0	0	0	0	0	0	0	0	0	0	0	0	0	0	0	0	0	0	0
90	ARTIS	0	0	0	0	0	0	0	0	0	0	0	0	0	0	0	0	0	0	0



Lanjutan Tabel 12.1.4.....

NO	JENIS PEKERJAAN	1002 BANYURIP			1003 BUARAN KRADENAN			1004 JENGGOT			1006 KURIPAN KERTO HARJO			1008 KURIPAN YOSOREJO			1010 SOKODUWET			337504 PEKALONGAN SELATAN
		L	P	JUMLAH	L	P	JUMLAH	L	P	JUMLAH	L	P	JUMLAH	L	P	JUMLAH	L	P	JUMLAH	
91	ATLIT	0	0	0	0	0	0	0	0	0	0	0	0	0	0	0	0	0	0	0
92	CHEFF	0	0	0	0	0	0	0	0	0	0	0	0	0	0	0	0	0	0	0
93	MANAJER	0	0	0	0	0	0	0	0	0	0	0	0	0	0	0	0	0	0	0
94	TENAGA TATA USAHA	0	0	0	0	0	0	0	0	0	0	0	0	0	0	0	0	0	0	0
95	OPERATOR	0	0	0	0	0	0	0	0	0	0	0	0	0	0	0	0	0	0	0
96	PEKERJA PENGOLAHAN KERAJINAN	0	0	0	0	0	0	0	0	0	0	0	0	0	0	0	0	0	0	0
97	TEKNISI	0	0	0	0	0	0	0	0	0	0	0	0	0	0	0	0	0	0	0
98	ASISTEN AHLI	0	0	0	0	0	0	0	0	0	0	0	0	0	0	0	0	0	0	0
99	PEKERJAAN LAINNYA	0	0	0	0	0	0	1	0	1	0	0	0	0	0	0	0	0	0	0
337504	PEKALONGAN SELATAN	5.804	5.775	11.579	6.262	6.143	12.405	7.290	6.967	14.257	4.434	4.281	8.715	6.966	6.579	13.545	3.941	3.881	7.822	68.323



Keragaman Agama di Kota Pekalongan

Data Persemester I 2025

Islam
306.103



Kristen
5.432



Katholik
3.435



Budha
1.193



Konghucu
68



Hindu
41



**Kepercayaan
Kepada Tuhan
yang Maha Esa**
4



7. AGAMA

Hak untuk beragama merupakan hak dasar warga negara yang diatur dalam Pasal 28E ayat (1) dan (2) UUD 1945. Ketentuan pasal tersebut menerangkan bahwa setiap orang berhak memeluk agama dan beribadat menurut agamanya, memilih pendidikan dan pengajaran, memilih pekerjaan, memilih kewarganegaraan, memilih tempat tinggal di wilayah negara dan meninggalkannya, serta berhak kembali. Kemudian, setiap orang berhak atas kebebasan untuk meyakini kepercayaan, menyatakan pikiran dan sikap, sesuai dengan hati nuraninya. Atas dasar tersebut, maka dapat dinyatakan bahwa setiap orang mempunyai hak untuk memilih agama apa yang ingin diyakini.

Dalam Dokumen Kependudukan agama merupakan salah satu elemen data yang dicantumkan. Selain itu masyarakat yang menganut aliran kepercayaan kini sudah bisa mencantumkan keyakinannya pada kolom Kartu Tanda penduduk (KTP) dan Kartu Keluarga (KK). Hal tersebut sesuai putusan Mahkamah Konstitusi Nomor 97/PUU-XIV/2016 tentang Pencantuman Aliran Kepercayaan dalam Kependudukan. Ada 6 agama yang diakui dan tercantum dalam dokumen kependudukan yaitu Islam, Kristen, Katolik, Hindu, Budha dan Konghucu. Untuk Kepercayaan isian agama diganti Kepercayaan. Mayoritas penduduk Kota Pekalongan beragama Islam yaitu sebanyak 306.103 jiwa atau 96,78 % dari total seluruh penduduk Kota Pekalongan, sedangkan paling sedikit yaitu penganut kepercayaan sejumlah 4 jiwa.



Tabel 13 Jumlah Penduduk Berdasarkan Agama Semester I Tahun 2025

AGAMA	LAKI-LAKI		PEREMPUAN		JUMLAH	
	n (jiwa)	(%)	n (jiwa)	(%)	n (jiwa)	(%)
ISLAM	155.456	49,15	150.647	47,63	306.103	96,78
KRISTEN	2.547	0,81	2.885	0,91	5.432	1,72
KATHOLIK	1.517	0,48	1.918	0,61	3.435	1,09
HINDU	27	0,01	14	0,00	41	0,01
BUDHA	560	0,18	633	0,20	1.193	0,38
KONGHUCU	29	0,01	39	0,01	68	0,02
KEPERCAYAAN	4	0,001	0	0,000	4	0,001
3375 KOTA PEKALONGAN	160.140	50,63	156.136	49,37	316.276	100,00



Tabel 13.1 Jumlah Penduduk Berdasarkan Agama Menurut Kecamatan Semester I Tahun 2025

NO	AGAMA	337501 PEKALONGAN BARAT			337502 PEKALONGAN TIMUR			337503 PEKALONGAN UTARA			337504 PEKALONGAN SELATAN			KOTA PEKALONGAN
		L	P	JUMLAH	L	P	JUMLAH	L	P	JUMLAH	L	P	JUMLAH	
		1	ISLAM	47.281	46.019	93.300	34.757	33.849	68.606	38.790	37.218	76.008	34.628	
2	KRISTEN	805	958	1.763	807	897	1.704	892	992	1.884	43	38	81	5.432
3	KATHOLIK	503	602	1.105	450	540	990	546	762	1.308	18	14	32	3.435
4	HINDU	13	6	19	6	7	13	8	1	9	0	0	0	41
5	BUDHA	124	135	259	214	261	475	218	226	444	4	11	15	1.193
6	KONGHUCU	6	8	14	9	17	26	11	12	23	3	2	5	68
7	KEPERCAYAAN	0	0	0	1	0	1	2	0	2	1	0	1	4
3375 KOTA PEKALONGAN		48.732	47.728	96.460	36.244	35.571	71.815	40.467	39.211	79.678	34.697	33.626	68.323	316.276



**Tabel 13.1.1 Jumlah Penduduk Berdasarkan Agama Menurut Kelurahan
Semester I Tahun 2025 se-Kecamatan Pekalongan Barat**

PENDIDIKAN TERKAHIR	1002 MEDONO			1003 PODOGUGIH			1004 SAPURO KEBULEN			1006 BENDAN KERGON		
	L	P	JUMLAH	L	P	JUMLAH	L	P	JUMLAH	L	P	JUMLAH
ISLAM	7.185	6.986	14.171	4.581	4.542	9.123	6.459	6.093	12.552	6.649	6.598	13.247
KRISTEN	233	270	503	107	140	247	24	29	53	155	185	340
KATHOLIK	126	146	272	58	50	108	9	10	19	125	154	279
HINDU	4	3	7	1	0	1	0	0	0	1	0	1
BUDHA	21	23	44	8	10	18	2	1	3	50	55	105
KONGHUCU	0	2	2	0	1	1	3	1	4	2	2	4
KEPERCAYAAN	0	0	0	0	0	0	0	0	0	0	0	0
JUMLAH	7.569	7.430	14.999	4.755	4.743	9.498	6.497	6.134	12.631	6.982	6.994	13.976



Lanjutan Tabel 13.1.1.....

PENDIDIKAN TERKAHIR	1008 PASIRKRATONKRAMAT			1009 TIRTO			1012 PRINGREJO			337501 PEKALONGAN BARAT
	L	P	JUMLAH	L	P	JUMLAH	L	P	JUMLAH	
	ISLAM	7.896	7.587	15.483	5.468	5.340	10.808	9.043	8.873	17.916
KRISTEN	79	86	165	55	67	122	152	181	333	1.763
KATHOLIK	46	59	105	40	32	72	99	151	250	1.105
HINDU	0	0	0	4	3	7	3	0	3	19
BUDHA	25	26	51	2	2	4	16	18	34	259
KONGHUCU	1	2	3	0	0	0	0	0	0	14
KEPERCAYAAN	0	0	0	0	0	0	0	0	0	0
JUMLAH	8.047	7.760	15.807	5.569	5.444	11.013	9.313	9.223	18.536	96.460



Tabel 13.1.2 Jumlah Penduduk Berdasarkan Agama Menurut Kelurahan Semester I Tahun 2025 se-Kecamatan Pekalongan Timur

PENDIDIKAN TERKAHIR	1002 NOYONTAANSARI			1004 KAUMAN			1007 PONCOL			1008 KLEGO		
	L	P	JUMLAH	L	P	JUMLAH	L	P	JUMLAH	L	P	JUMLAH
ISLAM	6.416	6.402	12.818	4.704	4.740	9.444	6.176	5.915	12.091	5.057	4.906	9.963
KRISTEN	202	199	401	345	403	748	150	172	322	40	41	81
KATHOLIK	67	90	157	273	321	594	68	77	145	5	12	17
HINDU	2	1	3	1	2	3	1	2	3	0	0	0
BUDHA	38	47	85	140	175	315	29	34	63	4	1	5
KONGHUCU	3	7	10	4	8	12	1	2	3	0	0	0
KEPERCAYAAN	1	0	1	0	0	0	0	0	0	0	0	0
JUMLAH	6.729	6.746	13.475	5.467	5.649	11.116	6.425	6.202	12.627	5.106	4.960	10.066



Lanjutan Tabel 13.1.2.....

PENDIDIKAN TERKAHIR	1009 GAMER			1010 SETONO			1012 KALIBAROS			337502 PEKALONGAN TIMUR
	L	P	JUMLAH	L	P	JUMLAH	L	P	JUMLAH	
ISLAM	2.812	2.653	5.465	5.886	5.663	11.549	3.706	3.570	7.276	68.606
KRISTEN	37	45	82	17	21	38	16	16	32	1.704
KATHOLIK	26	26	52	10	14	24	1	0	1	990
HINDU	0	0	0	2	2	4	0	0	0	13
BUDHA	3	2	5	0	2	2	0	0	0	475
KONGHUCU	1	0	1	0	0	0	0	0	0	26
KEPERCAYAAN	0	0	0	0	0	0	0	0	0	1
JUMLAH	2.879	2.726	5.605	5.915	5.702	11.617	3.723	3.586	7.309	71.815



Tabel 13.1.3 Jumlah Penduduk Berdasarkan Agama Menurut Kelurahan Semester I Tahun 2025 se-Kecamatan Pekalongan Utara

PENDIDIKAN TERKAHIR	1002 KRAPYAK			1003 KANDANG PANJANG			1004 PANJANG WETAN			1006 PADUKUHAN KRATON		
	L	P	JUMLAH	L	P	JUMLAH	L	P	JUMLAH	L	P	JUMLAH
ISLAM	9.193	8.904	18.097	5.883	5.700	11.583	5.919	5.566	11.485	5.726	5.569	11.295
KRISTEN	37	33	70	300	335	635	106	113	219	248	269	517
KATHOLIK	37	43	80	172	179	351	69	91	160	172	334	506
HINDU	0	0	0	0	0	0	4	1	5	0	0	0
BUDHA	5	3	8	60	69	129	61	54	115	45	51	96
KONGHUCU	0	0	0	7	10	17	1	0	1	3	1	4
KEPERCAYAAN	0	0	0	0	0	0	0	0	0	0	0	0
JUMLAH	9.272	8.983	18.255	6.422	6.293	12.715	6.160	5.825	11.985	6.194	6.224	12.418



Lanjutan Tabel 13.1.3.....

PENDIDIKAN TERKAHIR	1007 DEGAYU			1009 BANDENGAN			1010 PANJANG BARU			337503 PEKALONGAN UTARA
	L	P	JUMLAH	L	P	JUMLAH	L	P	JUMLAH	
ISLAM	4.049	3.894	7.943	3.122	2.936	6.058	4.898	4.649	9.547	76.008
KRISTEN	1	0	1	20	31	51	180	211	391	1.884
KATHOLIK	0	0	0	13	13	26	83	102	185	1.308
HINDU	0	0	0	0	0	0	4	0	4	9
BUDHA	0	0	0	1	1	2	46	48	94	444
KONGHUCU	0	0	0	0	0	0	0	1	1	23
KEPERCAYAAN	0	0	0	0	0	0	2	0	2	2
JUMLAH	4.050	3.894	7.944	3.156	2.981	6.137	5.213	5.011	10.224	79.678



Tabel 13.1.4 Jumlah Penduduk Berdasarkan Agama Menurut Kelurahan Semester I Tahun 2025 se-Kecamatan Pekalongan Selatan

PENDIDIKAN TERKAHIR	1002 BANYURIP			1003 BUARAN KRADENAN			1004 JENGGOT			1006 KURIPAN KERTO HARJO		
	L	P	JUMLAH	L	P	JUMLAH	L	P	JUMLAH	L	P	JUMLAH
ISLAM	5.781	5.748	11.529	6.242	6.127	12.369	7.285	6.959	14.244	4.424	4.275	8.699
KRISTEN	9	11	20	14	12	26	3	2	5	7	6	13
KATHOLIK	8	5	13	5	2	7	2	6	8	2	0	2
HINDU	0	0	0	0	0	0	0	0	0	0	0	0
BUDHA	3	9	12	1	2	3	0	0	0	0	0	0
KONGHUCU	3	2	5	0	0	0	0	0	0	0	0	0
KEPERCAYAAN	0	0	0	0	0	0	0	0	0	1	0	1
JUMLAH	5.804	5.775	11.579	6.262	6.143	12.405	7.290	6.967	14.257	4.434	4.281	8.715



Lanjutan Tabel 13.1.4.....

PENDIDIKAN TERKAHIR	1008 KURIPAN YOSOREJO			1010 SOKODUWET			337504 PEKALONGAN SELATAN
	L	P	JUMLAH	L	P	JUMLAH	
ISLAM	6.958	6.574	13.532	3.938	3.878	7.816	68.189
KRISTEN	7	4	11	3	3	6	81
KATHOLIK	1	1	2	0	0	0	32
HINDU	0	0	0	0	0	0	0
BUDHA	0	0	0	0	0	0	15
KONGHUCU	0	0	0	0	0	0	5
KEPERCAYAAN	0	0	0	0	0	0	1
JUMLAH	6.966	6.579	13.545	3.941	3.881	7.822	68.323



Jumlah Penduduk Penyandang Cacat Kota Pekalongan



Rungu/Wicara
142



Lainnya
61



Fisik dan Mental
29

01

02

03

04

05

06



Mental/Jiwa
373



Fisik
106



Netra/Buta
48

8. PENYANDANG CACAT

Berdasarkan Data Agregat Kependudukan Semester 1 Tahun 2025 dari jumlah penduduk Kota Pekalongan sebesar 316.276 jiwa, terdapat penduduk penyandang cacat sejumlah 759 jiwa atau 0,24% dari total seluruh penduduk Kota Pekalongan. Penyandang cacat terbanyak adalah Cacat Mental/Jiwa sejumlah 373 jiwa yang terdiri dari Jenis Kelamin Laki-laki sejumlah 233 jiwa dan Jenis Kelamin Perempuan sejumlah 140 jiwa. Penyandang cacat paling sedikit adalah penyandang cacat fisik dan mental sejumlah 29 jiwa.



Tabel 14 Jumlah Penduduk Penyandang Cacat Kota Pekalongan Semester I Tahun 2025

PENYANDANG CACAT	LAKI-LAKI		PEREMPUAN		PENDUDUK	
	n (jiwa)	(%)	n (jiwa)	(%)	n (jiwa)	(%)
FISIK	72	15,65	34	11,37	106	13,97
NETRA/BUTA	28	6,09	20	6,69	48	6,32
RUNGU/WICARA	72	15,65	70	23,41	142	18,71
MENTAL/JIWA	233	50,65	140	46,82	373	49,14
FISIK DAN MENTAL	19	4,13	10	3,34	29	3,82
LAINNYA	36	7,83	25	8,36	61	8,04
3375 KOTA PEKALONGAN	460	60,61	299	39,39	759	100,00



Tabel 14.1 Jumlah Penduduk Penyandang Cacat Menurut Kecamatan Semester I Tahun 2025

KODE	KECAMATAN	FISIK			NETRA/BUTA			RUNGU/WICARA			MENTAL/JIWA			FISIK DAN MENTAL			LAINNYA			JUMLAH
		L	P	Jumlah	L	P	Jumlah	L	P	Jumlah	L	P	Jumlah	L	P	Jumlah	L	P	Jumlah	
337501	PEKALONGAN BARAT	17	14	31	9	4	13	15	19	34	88	56	144	3	3	6	14	6	20	248
337502	PEKALONGAN TIMUR	13	4	17	7	3	10	15	21	36	53	27	80	4	1	5	5	1	6	154
337503	PEKALONGAN UTARA	22	9	31	7	5	12	25	18	43	51	32	83	8	4	12	11	16	27	208
337504	PEKALONGAN SELATAN	20	7	27	5	8	13	17	12	29	41	25	66	4	2	6	6	2	8	149
3375 KOTA PEKALONGAN		72	34	106	28	20	48	72	70	142	233	140	373	19	10	29	36	25	61	759
2024		112			49			141			389			32			56			779
2023		117			139			33			397			50			54			803
2022		116			140			36			404			56			51			803
2021		107			82			38			158			55			49			489



Tabel 14.1.1 Jumlah Penduduk Penyandang Cacat Berdasarkan Kelurahan Semester I Tahun 2025 se-Kecamatan Pekalongan Barat

KODE	KELURAHAN	FISIK			NETRA/BUTA			RUNGU/ WICARA			MENTAL/ JIWA			FISIK& MENTAL			LAINNYA			JUMLAH
		L	P	Jumlah	L	P	Jumlah	L	P	Jumlah	L	P	Jumlah	L	P	Jumlah	L	P	Jumlah	
3375011002	MEDONO	1	1	2	2	0	2	3	3	6	18	4	22	0	0	0	0	1	1	33
3375011003	PODOSUGIH	3	2	5	0	0	0	2	3	5	6	8	14	0	0	0	1	1	2	26
3375011004	SAPURO KEBULEN	2	1	3	3	0	3	1	2	3	16	11	27	1	0	1	2	1	3	40
3375011006	BENDAN KERGON	1	2	3	1	1	2	2	4	6	16	4	20	1	1	2	3	1	4	37
3375011008	PASIRKRATONKRAMAT	3	5	8	2	1	3	3	5	8	17	18	35	1	1	2	2	0	2	58
3375011009	TIRTO	1	0	1	1	1	2	1	1	2	8	3	11	0	1	1	4	0	4	21
3375011012	PRINGREJO	6	3	9	0	1	1	3	1	4	7	8	15	0	0	0	2	2	4	33
337501	KEC. PEKALONGAN BARAT	17	14	31	9	4	13	15	19	34	88	56	144	3	3	6	14	6	20	248



Tabel 14.1.2 Jumlah Penduduk Penyandang Cacat Berdasarkan Kelurahan Semester I Tahun 2025 se-Kecamatan Pekalongan Timur

KODE	KELURAHAN	FISIK			NETRA/BUTA			RUNGU/ WICARA			MENTAL/ JIWA			FISIK& MENTAL			LAINNYA			JUMLA H	
		L	P	Jumlah	L	P	Jumlah	L	P	Jumlah	L	P	Jumlah	L	P	Jumlah	L	P	Jumlah		
3375021002	NOYONTAANSARI	4	0	4	2	1	3	5	4	9	10	4	14	0	0	0	2	0	2	2	32
3375021004	KAUMAN	3	0	3	0	0	0	0	2	2	13	3	16	4	0	4	2	0	2	2	27
3375021007	PONCOL	1	2	3	2	1	3	2	7	9	16	9	25	0	0	0	0	0	0	0	40
3375021008	KLEGO	0	0	0	0	0	0	4	1	5	6	3	9	0	0	0	1	1	2	2	16
3375021009	GAMER	1	0	1	0	0	0	2	0	2	3	0	3	0	0	0	0	0	0	0	6
3375021010	SETONO	3	1	4	2	0	2	2	6	8	2	6	8	0	1	1	0	0	0	0	23
3375021012	KALI BAROS	1	1	2	1	1	2	0	1	1	3	2	5	0	0	0	0	0	0	0	10
337502	KEC. PEKALONGAN TIMUR	13	4	17	7	3	10	15	21	36	53	27	80	4	1	5	5	1	6	154	



**Tabel 14.1.3 Jumlah Penduduk Penyandang Cacat Berdasarkan Kelurahan
Semester I Tahun 2025 se-Kecamatan Pekalongan Utara**

KODE	KELURAHAN	FISIK			NETRA/BUTA			RUNGU/ WICARA			MENTAL/ JIWA			FISIK& MENTAL			LAINNYA			JUMLAH
		L	P	Jumlah	L	P	Jumlah	L	P	Jumlah	L	P	Jumlah	L	P	Jumlah	L	P	Jumlah	
3375031002	KRAPYAK	5	4	9	2	3	5	6	5	11	10	3	13	2	1	3	3	2	5	46
3375031003	KANDANG PANJANG	1	0	1	0	0	0	2	4	6	9	9	18	2	1	3	2	1	3	31
3375031004	PANJANG WETAN	4	1	5	0	0	0	5	1	6	12	6	18	0	0	0	2	4	6	35
3375031006	PADUKUHAN KRATON	6	3	9	5	2	7	5	6	11	6	2	8	1	1	2	2	3	5	42
3375031007	DEGAYU	4	0	4	0	0	0	2	1	3	2	3	5	2	0	2	0	1	1	15
3375031009	BANDENGAN	1	0	1	0	0	0	0	1	1	1	0	1	0	1	1	2	1	3	7
3375031010	PANJANG BARU	1	1	2	0	0	0	5	0	5	11	9	20	1	0	1	0	4	4	32
KEC. 337503 PEKALONGAN UTARA		22	9	31	7	5	12	25	18	43	51	32	83	8	4	12	11	16	27	208



Tabel 14.1.4 Jumlah Penduduk Penyandang Cacat Berdasarkan Kelurahan Semester I Tahun 2025 se-Kecamatan Pekalongan Selatan

KODE	KELURAHAN	FISIK			NETRA/BUTA			RUNGU/ WICARA			MENTAL/ JIWA			FISIK& MENTAL			LAINNYA			JUMLAH
		L	P	Jumlah	L	P	Jumlah	L	P	Jumlah	L	P	Jumlah	L	P	Jumlah	L	P	Jumlah	
3375041002	BANYURIP	2	1	3	2	0	2	2	4	6	9	4	13	1	0	1	0	0	0	25
3375041003	BUARAN KRADENAN	2	1	3	1	1	2	2	1	3	4	3	7	0	1	1	1	0	1	17
3375041004	JENGGOT	4	2	6	0	1	1	3	0	3	10	5	15	1	0	1	3	0	3	29
3375041006	KURIPAN KERTOHARJO	3	1	4	1	3	4	4	2	6	7	8	15	1	0	1	0	1	1	31
3375041008	KURIPAN YOSOREJO	6	2	8	1	2	3	4	4	8	8	1	9	1	0	1	2	1	3	32
3375041010	SOKODUWET	3	0	3	0	1	1	2	1	3	3	4	7	0	1	1	0	0	0	15
337504	KEC. PEKALONGAN SELATAN	20	7	27	5	8	13	17	12	29	41	25	66	4	2	6	6	2	8	149



Jumlah Penduduk Berdasarkan Status Hubungan dalam Keluarga



Anak
140.862



Kepala Keluarga
103.105



Istri
66.868



Famili Lain
3.475



Mertua
281



Lainnya
392



Orangtua
450



Cucu
827



Menantu
9



Pembantu
7



Suami
0

9. KELUARGA

Jumlah penduduk berdasarkan Status Hubungan Dalam Keluarga dikelompokkan menjadi 11 kelompok. Jumlah terbesar penduduk terdapat pada kelompok anak sejumlah 140.862 jiwa, sedangkan jumlah terkecil terdapat pada kelompok suami sejumlah 0 (nol) jiwa.



Tabel 15 Jumlah Penduduk Berdasarkan Status Hubungan Dalam Keluarga Semester I Tahun 2025

STATUS HUBUNGAN DALAM KELUARGA	LAKI-LAKI		PEREMPUAN		JUMLAH
	n (jiwa)	%	n (jiwa)	%	
KEPALA KELUARGA	79.558	25,155	23.547	7,445	103.105
SUAMI	0	0,000	0	0,000	0
ISTRI	0	0,000	66.868	21,142	66.868
ANAK	77.942	24,644	62.920	19,894	140.862
MENANTU	3	0,001	6	0,002	9
CUCU	476	0,151	351	0,111	827
ORANGTUA	30	0,009	420	0,133	450
MERTUA	31	0,010	250	0,079	281
FAMILI LAIN	1.953	0,617	1.522	0,481	3.475
PEMBANTU	0	0,000	7	0,002	7
LAINNYA	147	0,046	245	0,077	392
3375 KOTA PEKALONGAN	160.140	50,63	156.136	49,37	316.276



Tabel 15.1 Jumlah Penduduk Berdasarkan Status Hubungan Dalam Keluarga Semester I Tahun 2025 - Kecamatan Pekalongan Barat

STATUS HUBUNGAN DALAM KELUARGA	LAKI-LAKI		PEREMPUAN		JUMLAH	
	n (Jiwa)	(%)	n (Jiwa)	(%)	n (Jiwa)	(%)
KEPALA KELUARGA	24.458	25,356	7.317	7,586	31.775	32,94
SUAMI	0	0,000	0	0,000	0	0,00
ISTRI	0	0,000	20.523	21,276	20.523	21,28
ANAK	23.453	24,314	19.048	19,747	42.501	44,06
MENANTU	0	0,000	2	0,002	2	0,00
CUCU	151	0,157	124	0,129	275	0,29
ORANGTUA	9	0,009	142	0,147	151	0,16
MERTUA	6	0,006	74	0,077	80	0,08
FAMILI LAIN	608	0,630	446	0,462	1.054	1,09
PEMBANTU	0	0,000	4	0,004	4	0,00
LAINNYA	47	0,049	48	0,050	95	0,10
337501 PEKALONGAN BARAT	48.732	50,52	47.728	49,48	96.460	100,00



Tabel 15.1.1 Jumlah Penduduk Berdasarkan Status Hubungan Dalam Keluarga Berdasarkan Kelurahan Semester I Tahun 2025 se-Kecamatan Pekalongan Barat

STATUS HUBUNGAN DALAM KELUARGA	1002 MEDONO			1003 PODOGUGIH			1004 SAPURO KEBULEN			1006 BENDAN KERAGON		
	L	P	JUMLAH	L	P	JUMLAH	L	P	JUMLAH	L	P	JUMLAH
KEPALA KELUARGA	3.740	1.122	4.862	2.445	712	3.157	3.262	858	4.120	3.506	1.313	4.819
SUAMI	0	0	0	0	0	0	0	0	0	0	0	0
ISTRI	0	3.166	3.166	0	2.053	2.053	0	2.696	2.696	0	2.839	2.839
ANAK	3.693	2.998	6.691	2.241	1.888	4.129	3.125	2.478	5.603	3.319	2.695	6.014
MENANTU	0	0	0	0	0	0	0	0	0	0	0	0
CUCU	16	18	34	10	14	24	17	14	31	22	21	43
ORANGTUA	2	22	24	1	17	18	1	13	14	0	18	18
MERTUA	0	15	15	2	8	10	1	10	11	0	9	9
FAMILI LAIN	107	74	181	54	45	99	86	59	145	131	86	217
PEMBANTU	0	4	4	0	0	0	0	0	0	0	0	0
LAINNYA	11	11	22	2	6	8	5	6	11	4	13	17
JUMLAH	7.569	7.430	14.999	4.755	4.743	9.498	6.497	6.134	12.631	6.982	6.994	13.976



Lanjutan Tabel 15.1.1.....

STATUS HUBUNGAN DALAM KELUARGA	1008 PASIRKRATONKRAMAT			1009 TIRTO			1012 PRINGREJO			337501 PEKALONGAN BARAT
	L	P	JUMLAH	L	P	JUMLAH	L	P	JUMLAH	
KEPALA KELUARGA	4.081	1.232	5.313	2.814	777	3.591	4.610	1.303	5.913	31.775
SUAMI	0	0	0	0	0	0	0	0	0	0
ISTRI	0	3.385	3.385	0	2.386	2.386	0	3.998	3.998	20.523
ANAK	3.834	3.017	6.851	2.670	2.194	4.864	4.571	3.778	8.349	42.501
MENANTU	0	0	0	0	0	0	0	2	2	2
CUCU	21	25	46	22	9	31	43	23	66	275
ORANGTUA	3	18	21	2	18	20	0	36	36	151
MERTUA	1	10	11	0	11	11	2	11	13	80
FAMILI LAIN	97	70	167	56	45	101	77	67	144	1.054
PEMBANTU	0	0	0	0	0	0	0	0	0	4
LAINNYA	10	3	13	5	4	9	10	5	15	95
JUMLAH	8.047	7.760	15.807	5.569	5.444	11.013	9.313	9.223	18.536	96.460



Tabel 15.2 Jumlah Penduduk Berdasarkan Status Hubungan Dalam Keluarga Semester I Tahun 2025 - Kecamatan Pekalongan Timur

STATUS HUBUNGAN DALAM KELUARGA	LAKI-LAKI		PEREMPUAN		JUMLAH	
	n (Jiwa)	(%)	n (Jiwa)	(%)	n (Jiwa)	(%)
KEPALA KELUARGA	18.157	25,283	5.603	7,802	23.760	33,085
SUAMI	0	0,000	0	0,000	0	0,000
ISTRI	0	0,000	15.043	20,947	15.043	20,947
ANAK	17.431	24,272	14.202	19,776	31.633	44,048
MENANTU	3	0,004	3	0,004	6	0,008
CUCU	119	0,166	83	0,116	202	0,281
ORANGTUA	7	0,010	92	0,128	99	0,138
MERTUA	5	0,007	57	0,079	62	0,086
FAMILI LAIN	488	0,680	457	0,636	945	1,316
PEMBANTU	0	0,000	1	0,001	1	0,001
LAINNYA	34	0,047	30	0,042	64	0,089
337502 PEKALONGAN TIMUR	36.244	50,47	35.571	49,53	71.815	100,00



Tabel 15.2.1 Jumlah Penduduk Berdasarkan Status Hubungan Dalam Keluarga Berdasarkan Kelurahan Semester I Tahun 2025 se-Kecamatan Pekalongan Timur

STATUS HUBUNGAN DALAM KELUARGA	1002 NOYONTAANSARI			1004 KAUMAN			1007 PONCOL			1008 KLEGO		
	L	P	JUMLAH	L	P	JUMLAH	L	P	JUMLAH	L	P	JUMLAH
KEPALA KELUARGA	3.363	1.156	4.519	2.711	1.125	3.836	3.191	1.050	4.241	2.477	769	3.246
SUAMI	0	0	0	0	0	0	0	0	0	0	0	0
ISTRI	0	2.747	2.747	0	2.141	2.141	0	2.603	2.603	0	2.064	2.064
ANAK	3.229	2.685	5.914	2.611	2.178	4.789	3.096	2.416	5.512	2.546	2.036	4.582
MENANTU	0	1	1	2	2	4	0	0	0	1	0	1
CUCU	19	19	38	34	20	54	30	16	46	13	16	29
ORANGTUA	2	16	18	2	26	28	1	21	22	1	9	10
MERTUA	0	8	8	1	7	8	2	9	11	2	8	10
FAMILI LAIN	105	101	206	101	147	248	98	84	182	65	55	120
PEMBANTU	0	1	1	0	0	0	0	0	0	0	0	0
LAINNYA	11	12	23	5	3	8	7	3	10	1	3	4
JUMLAH	6.729	6.746	13.475	5.467	5.649	11.116	6.425	6.202	12.627	5.106	4.960	10.066



Lanjutan Tabel 15.2.1.....

STATUS HUBUNGAN DALAM KELUARGA	1009 GAMER			1010 SETONO			1012 KALIBAROS			337502 PEKALONGAN TIMUR
	L	P	JUMLAH	L	P	JUMLAH	L	P	JUMLAH	
KEPALA KELUARGA	1.483	301	1.784	3.051	772	3.823	1.881	430	2.311	23.760
SUAMI	0	0	0	0	0	0	0	0	0	0
ISTRI	0	1.294	1.294	0	2.572	2.572	0	1.622	1.622	15.043
ANAK	1.367	1.104	2.471	2.802	2.305	5.107	1.780	1.478	3.258	31.633
MENANTU	0	0	0	0	0	0	0	0	0	6
CUCU	6	1	7	7	6	13	10	5	15	202
ORANGTUA	0	4	4	0	7	7	1	9	10	99
MERTUA	0	4	4	0	7	7	0	14	14	62
FAMILI LAIN	21	16	37	51	30	81	47	24	71	945
PEMBANTU	0	0	0	0	0	0	0	0	0	1
LAINNYA	2	2	4	4	3	7	4	4	8	64
JUMLAH	2.879	2.726	5.605	5.915	5.702	11.617	3.723	3.586	7.309	71.815



Tabel 15.3 Jumlah Penduduk Berdasarkan Status Hubungan Dalam Keluarga Semester I Tahun 2025 - Kecamatan Pekalongan Utara

STATUS HUBUNGAN DALAM KELUARGA	LAKI-LAKI		PEREMPUAN		JUMLAH	
	n (Jiwa)	(%)	n (Jiwa)	(%)	n (Jiwa)	(%)
KEPALA KELUARGA	20.154	25,294	6.254	7,849	26.408	33,14
SUAMI	0	0,000	0	0,000	0	0,00
ISTRI	0	0,000	16.770	21,047	16.770	21,05
ANAK	19.640	24,649	15.440	19,378	35.080	44,03
MENANTU	0	0,000	0	0,000	0	0,00
CUCU	134	0,168	103	0,129	237	0,30
ORANGTUA	10	0,013	85	0,107	95	0,12
MERTUA	15	0,019	64	0,080	79	0,10
FAMILI LAIN	476	0,597	354	0,444	830	1,04
PEMBANTU	0	0,000	2	0,003	2	0,00
LAINNYA	38	0,048	139	0,174	177	0,22
337503 PEKALONGAN UTARA	40.467	50,79	39.211	49,21	79.678	100,00



Tabel 15.3.1 Jumlah Penduduk Berdasarkan Status Hubungan Dalam Keluarga Semester I Tahun 2025 se-Kecamatan Pekalongan Utara

STATUS HUBUNGAN DALAM KELUARGA	1002 KRAPYAK			1003 KANDANG PANJANG			1004 PANJANG WETAN			1006 PADUKUHAN KRATON		
	L	P	JUMLAH	L	P	JUMLAH	L	P	JUMLAH	L	P	JUMLAH
KEPALA KELUARGA	4.525	1.430	5.955	3.239	1.114	4.353	3.060	1.006	4.066	3.151	991	4.142
SUAMI	0	0	0	0	0	0	0	0	0	0	0	0
ISTRI	0	3.806	3.806	0	2.643	2.643	0	2.469	2.469	0	2.603	2.603
ANAK	4.595	3.586	8.181	3.034	2.425	5.459	3.000	2.254	5.254	2.930	2.403	5.333
MENANTU	0	0	0	0	0	0	0	0	0	0	0	0
CUCU	20	10	30	35	25	60	22	15	37	22	15	37
ORANGTUA	1	17	18	2	14	16	6	16	22	1	14	15
MERTUA	2	16	18	4	7	11	3	13	16	2	10	12
FAMILI LAIN	123	107	230	98	58	156	65	46	111	82	80	162
PEMBANTU	0	0	0	0	1	1	0	0	0	0	0	0
LAINNYA	6	11	17	10	6	16	4	6	10	6	108	114
JUMLAH	9.272	8.983	18.255	6.422	6.293	12.715	6.160	5.825	11.985	6.194	6.224	12.418



Lanjutan Tabel 15.3.1.....

STATUS HUBUNGAN DALAM KELUARGA	1007 DEGAYU			1009 BANDENGAN			1010 PANJANG BARU			337503 PEKALONGAN UTARA
	L	P	JUMLAH	L	P	JUMLAH	L	P	JUMLAH	
KEPALA KELUARGA	2.046	489	2.535	1.587	440	2.027	2.546	784	3.330	26.408
SUAMI	0	0	0	0	0	0	0	0	0	0
ISTRI	0	1.783	1.783	0	1.318	1.318	0	2.148	2.148	16.770
ANAK	1.966	1.599	3.565	1.526	1.188	2.714	2.589	1.985	4.574	35.080
MENANTU	0	0	0	0	0	0	0	0	0	0
CUCU	5	4	9	13	11	24	17	23	40	237
ORANGTUA	0	2	2	0	4	4	0	18	18	95
MERTUA	1	2	3	1	2	3	2	14	16	79
FAMILI LAIN	28	11	39	26	18	44	54	34	88	830
PEMBANTU	0	0	0	0	0	0	0	1	1	2
LAINNYA	4	4	8	3	0	3	5	4	9	177
JUMLAH	4.050	3.894	7.944	3.156	2.981	6.137	5.213	5.011	10.224	79.678



Tabel 15.4 Jumlah Penduduk Berdasarkan Status Hubungan Dalam Keluarga Semester I Tahun 2025 - Kecamatan Pekalongan Selatan

STATUS HUBUNGAN DALAM KELUARGA	LAKI-LAKI		PEREMPUAN		JUMLAH	
	n (Jiwa)	(%)	n (Jiwa)	(%)	n (Jiwa)	(%)
KEPALA KELUARGA	16.789	24,573	4.373	6,400	21.162	30,973
SUAMI	0	0,000	0	0,000	0	0,000
ISTRI	0	0,000	14.532	21,270	14.532	21,270
ANAK	17.418	25,494	14.230	20,828	31.648	46,321
MENANTU	0	0,000	1	0,001	1	0,001
CUCU	72	0,105	41	0,060	113	0,165
ORANGTUA	4	0,006	101	0,148	105	0,154
MERTUA	5	0,007	55	0,080	60	0,088
FAMILI LAIN	381	0,558	265	0,388	646	0,946
PEMBANTU	0	0,000	0	0,000	0	0,000
LAINNYA	28	0,041	28	0,041	56	0,082
337504 PEKALONGAN SELATAN	34.697	50,78	33.626	49,22	68.323	100,00



Tabel 15.4.1 Jumlah Penduduk Berdasarkan Status Hubungan Dalam Keluarga Berdasarkan Kelurahan Semester I Tahun 2025 se-Kecamatan Pekalongan Selatan

STATUS HUBUNGAN DALAM KELUARGA	1002 BANYURIP			1003 BUARAN KRADENAN			1004 JENGGOT			1006 KURIPAN KERTO HARJO		
	L	P	JUMLAH	L	P	JUMLAH	L	P	JUMLAH	L	P	JUMLAH
KEPALA KELUARGA	2.816	873	3.689	2.984	919	3.903	3.476	819	4.295	2.134	519	2.653
SUAMI	0	0	0	0	0	0	0	0	0	0	0	0
ISTRI	0	2.365	2.365	0	2.566	2.566	0	3.040	3.040	0	1.873	1.873
ANAK	2.879	2.444	5.323	3.183	2.582	5.765	3.719	3.022	6.741	2.242	1.820	4.062
MENANTU	0	0	0	0	1	1	0	0	0	0	0	0
CUCU	6	7	13	14	8	22	10	7	17	13	5	18
ORANGTUA	1	14	15	1	14	15	1	16	17	0	13	13
MERTUA	0	7	7	1	7	8	0	8	8	0	2	2
FAMILI LAIN	93	58	151	77	43	120	80	49	129	42	45	87
PEMBANTU	0	0	0	0	0	0	0	0	0	0	0	0
LAINNYA	9	7	16	2	3	5	4	6	10	3	4	7
JUMLAH	5.804	5.775	11.579	6.262	6.143	12.405	7.290	6.967	14.257	4.434	4.281	8.715



Lanjutan Tabel 15.4.1.....

STATUS HUBUNGAN DALAM KELUARGA	1008 KURIPAN YOSOREJO			1010 SOKODUWET			337504 PEKALONGAN SELATAN
	L	P	JUMLAH	L	P	JUMLAH	
KEPALA KELUARGA	3.459	791	4.250	1.920	452	2.372	21.162
SUAMI	0	0	0	0	0	0	0
ISTRI	0	2.976	2.976	0	1.712	1.712	14.532
ANAK	3.412	2.700	6.112	1.983	1.662	3.645	31.648
MENANTU	0	0	0	0	0	0	1
CUCU	19	6	25	10	8	18	113
ORANGTUA	1	31	32	0	13	13	105
MERTUA	1	22	23	3	9	12	60
FAMILI LAIN	68	49	117	21	21	42	646
PEMBANTU	0	0	0	0	0	0	0
LAINNYA	6	4	10	4	4	8	56
JUMLAH	6.966	6.579	13.545	3.941	3.881	7.822	68.323



Tabel 16 Jumlah Kepala Keluarga Berdasarkan Jenis Kelamin Menurut Kecamatan Semester I Tahun 2025

KODE	KECAMATAN	JENIS KELAMIN				JUMLAH KK	
		LAKI-LAKI		PEREMPUAN		n (Jiwa)	(%)
		n (Jiwa)	(%)	n (Jiwa)	(%)		
337501	PEKALONGAN BARAT	24.458	23,72	7.317	7,10	31.775	30,82
337502	PEKALONGAN TIMUR	18.157	17,61	5.603	5,43	23.760	23,04
337503	PEKALONGAN UTARA	20.154	19,55	6.254	6,07	26.408	25,61
337504	PEKALONGAN SELATAN	16.789	16,28	4.373	4,24	21.162	20,52
3375	KOTA PEKALONGAN	79.558	77,16	23.547	22,84	103.105	100,00



Tabel 16.1 Jumlah Kepala Keluarga Berdasarkan Jenis Kelamin Menurut Kelurahan Semester I Tahun 2025 se-Kecamatan Pekalongan Barat

KODE	KELURAHAN	JENIS KELAMIN				JUMLAH KK	
		LAKI-LAKI		PEREMPUAN		n (Jiwa)	(%)
		n (Jiwa)	(%)	n (Jiwa)	(%)		
3375011002	MEDONO	3.740	11,77	1.122	3,53	4.862	15,30
3375011003	PODOSUGIH	2.445	7,69	712	2,24	3.157	9,94
3375011004	SAPURO KEBULEN	3.262	10,27	858	2,70	4.120	12,97
3375011006	BENDAN KERGON	3.506	11,03	1.313	4,13	4.819	15,17
3375011008	PASIRKRATONKRAMAT	4.081	12,84	1.232	3,88	5.313	16,72
3375011009	TIRTO	2.814	8,86	777	2,45	3.591	11,30
3375011012	PRINGREJO	4.610	14,51	1.303	4,10	5.913	18,61
337501	KEC. PEKALONGAN BARAT	24.458	76,97	7.317	23,03	31.775	100,00



Tabel 16.2 Jumlah Kepala Keluarga Berdasarkan Jenis Kelamin Menurut Kelurahan Semester I Tahun 2025 se-Kecamatan Pekalongan Timur

KODE	KELURAHAN	JENIS KELAMIN				JUMLAH KK	
		LAKI-LAKI		PEREMPUAN		n (Jiwa)	(%)
		n (Jiwa)	(%)	n (Jiwa)	(%)		
3375031002	NOYONTAANSARI	3.363	14,15	1.156	4,87	4.519	19,02
3375031004	KAUMAN	2.711	11,41	1.125	4,73	3.836	16,14
3375031007	PONCOL	3.191	13,43	1.050	4,42	4.241	17,85
3375031008	KLEGO	2.477	10,43	769	3,24	3.246	13,66
3375031009	GAMER	1.483	6,24	301	1,27	1.784	7,51
3375031010	SETONO	3.051	12,84	772	3,25	3.823	16,09
3375031012	KALI BAROS	1.881	7,92	430	1,81	2.311	9,73
337502	KEC. PEKALONGAN TIMUR	18.157	76,42	5.603	23,58	23.760	100,00



Tabel 16.3 Jumlah Kepala Keluarga Berdasarkan Jenis Kelamin Menurut Kelurahan Semester I Tahun 2025 se-Kecamatan Pekalongan Utara

KODE	KELURAHAN	JENIS KELAMIN				JUMLAH KK	
		LAKI-LAKI		PEREMPUAN		n (Jiwa)	(%)
		n (Jiwa)	(%)	n (Jiwa)	(%)		
3375031002	KRAPYAK	4.525	17,13	1.430	5,42	5.955	22,55
3375031003	KANDANG PANJANG	3.239	12,27	1.114	4,22	4.353	16,48
3375031004	PANJANG WETAN	3.060	11,59	1.006	3,81	4.066	15,40
3375031006	PADUKUHAN KRATON	3.151	11,93	991	3,75	4.142	15,68
3375031007	DEGAYU	2.046	7,75	489	1,85	2.535	9,60
3375031009	BANDENGAN	1.587	6,01	440	1,67	2.027	7,68
3375031010	PANJANG BARU	2.546	9,64	784	2,97	3.330	12,61
337503	KEC. PEKALONGAN UTARA	20.154	76,32	6.254	23,68	26.408	100,00



Tabel 16.4 Jumlah Kepala Keluarga Berdasarkan Jenis Kelamin Menurut Kelurahan Semester I Tahun 2025 se-Kecamatan Pekalongan Selatan

KODE	KELURAHAN	JENIS KELAMIN				JUMLAH KK	
		LAKI-LAKI		PEREMPUAN		n (Jiwa)	(%)
		n (Jiwa)	(%)	n (Jiwa)	(%)		
3375041002	BANYURIP	2.816	13,31	873	4,13	3.689	17,43
3375041003	BUARAN KRADENAN	2.984	14,10	919	4,34	3.903	18,44
3375041004	JENGGOT	3.476	16,43	819	3,87	4.295	20,30
3375041006	KURIPAN KERTO HARJO	2.134	10,08	519	2,45	2.653	12,54
3375041008	KURIPAN YOSOREJO	3.459	16,35	791	3,74	4.250	20,08
3375041010	SOKODUWET	1.920	9,07	452	2,14	2.372	11,21
337504	KEC. PEKALONGAN SELATAN	16.789	79,34	4.373	20,66	21.162	100,00



